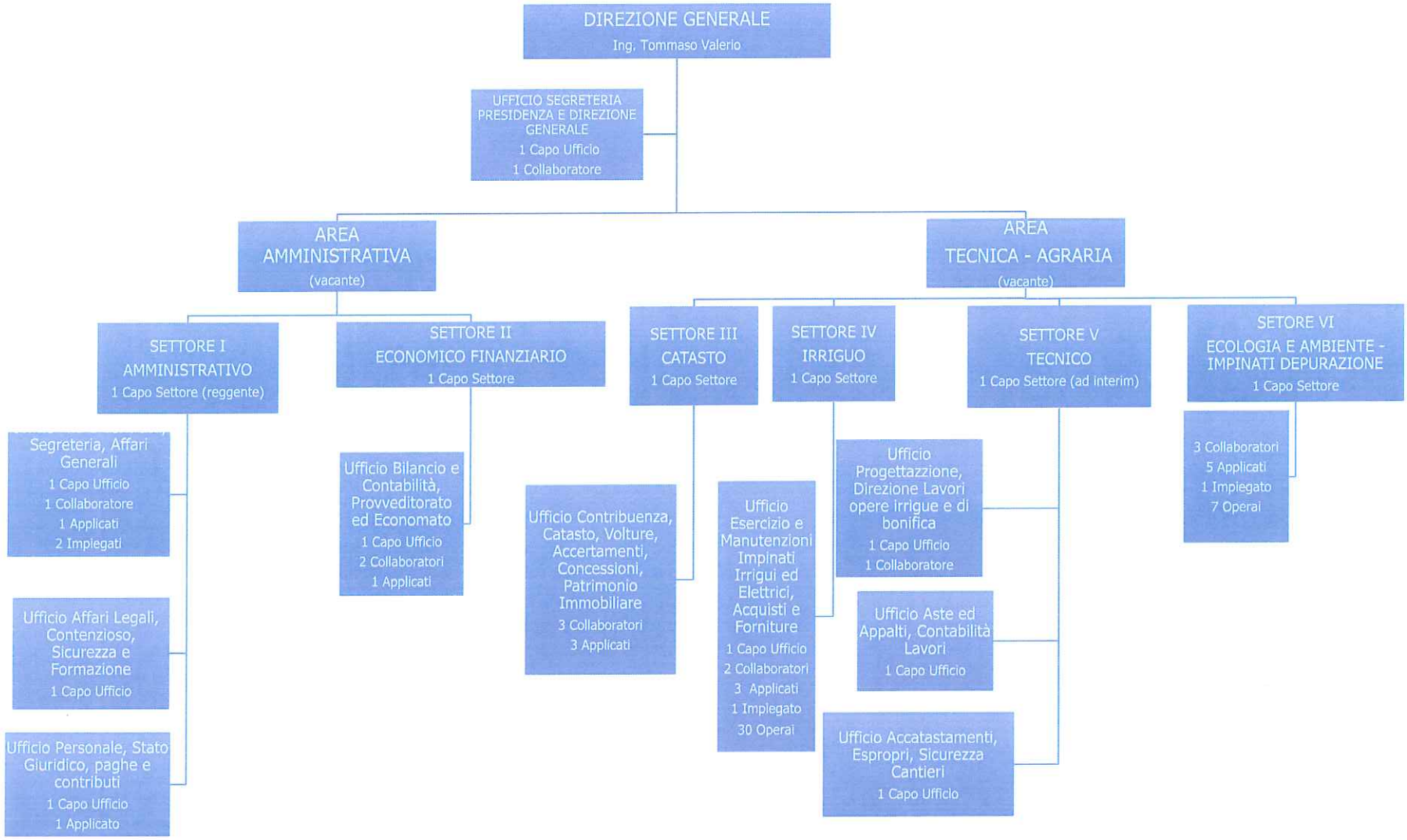
DIREZIONE GENERALE
Ing. Tommaso Valerio
UFFICIO SEGRETERIA PRESIDENZA E DIREZIONE GENERALE
1 Capo Ufficio
1 Collaboratore
AREA AMMINISTRATIVA
(vacante)
AREA TECNICA - AGRARIA
(vacante)
SETTORE I AMMINISTRATIVO
1 Capo Settore (reggente)
SETTORE II ECONOMICO FINANZIARIO
1 Capo Settore
SETTORE III CATASTO
1 Capo Settore
SETTORE IV IRRIGUO
1 Capo Settore
SETTORE V TECNICO
1 Capo Settore (ad interim)
SETORE VI ECOLOGIA E AMBIENTE - IMPINATI DEPURAZIONE
1 Capo Settore
Segreteria, Affari Generali
1 Capo Ufficio
1 Collaboratore
1 Applicati
2 Impiegati
Ufficio Affari Legali, Contenzioso, Sicurezza e Formazione
1 Capo Ufficio
Ufficio Personale, Stato Giuridico, paghe e contributi
1 Capo Ufficio
1 Applicato
Ufficio Bilancio e Contabilità, Provveditorato ed Economato
1 Capo Ufficio
2 Collaboratori
1 Applicati
Ufficio Contribuenza, Catasto, Volture, Accertamenti, Concessioni, Patrimonio Immobiliare
3 Collaboratori
3 Applicati
Ufficio Esercizio e Manutenzioni Impinati Irrigui ed Elettrici, Acquisti e Forniture
1 Capo Ufficio
2 Collaboratori
3 Applicati
1 Impiegato
30 Operai
Ufficio Progettazione, Direzione Lavori opere irrigue e di bonifica
1 Capo Ufficio
1 Collaboratore
Ufficio Aste ed Appalti, Contabilità Lavori
1 Capo Ufficio
Ufficio Accatastamenti, Espropri, Sicurezza Cantieri
1 Capo Ufficio
3 Collaboratori
5 Applicati
1 Impiegato
7 Operai