

G · R · A · I · A

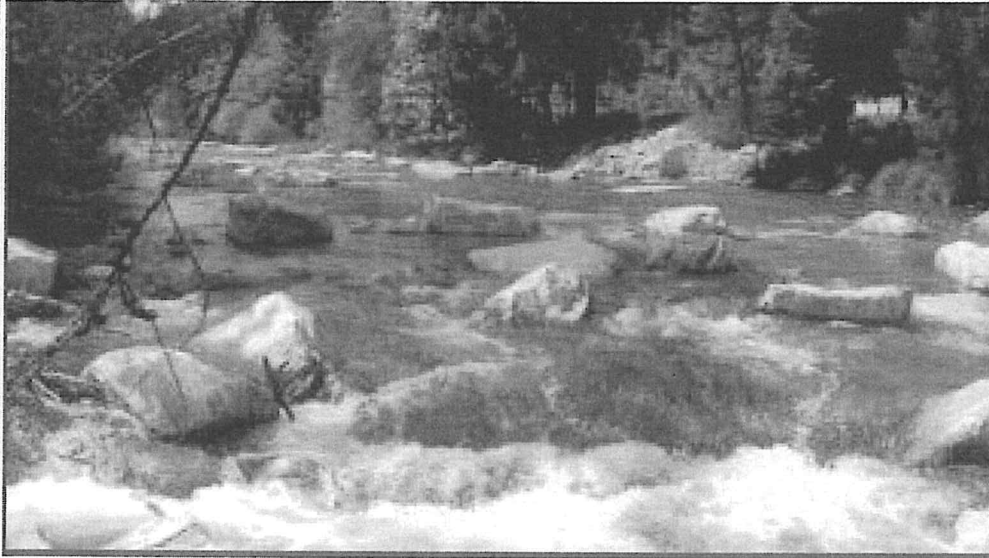

GESTIONE E RICERCA AMBIENTALE
ITTICA ACQUE



Curriculum societario

2022

Denominazione e Ragione sociale

Società G.R.A.I.A. (Gestione e Ricerca Ambientale Ittica Acque) S.r.l.

sede in Via Repubblica, n° 1 – 21020 – Varano Borghi (VA)

Telefono 0332.961097 - Fax 0332.961162 - e-mail: info@graia.eu - sito web: www.graia.eu

Codice Fiscale, Partita IVA e n° di Registro Imprese 10454870154

Iscritta alla CCIAA Varese - R.E.A. 224337, Codice di Attività ISTAT n° 72.19.09 – Ricerca e sviluppo sperimentale nel campo delle altre scienze naturali e dell'ingegneria.

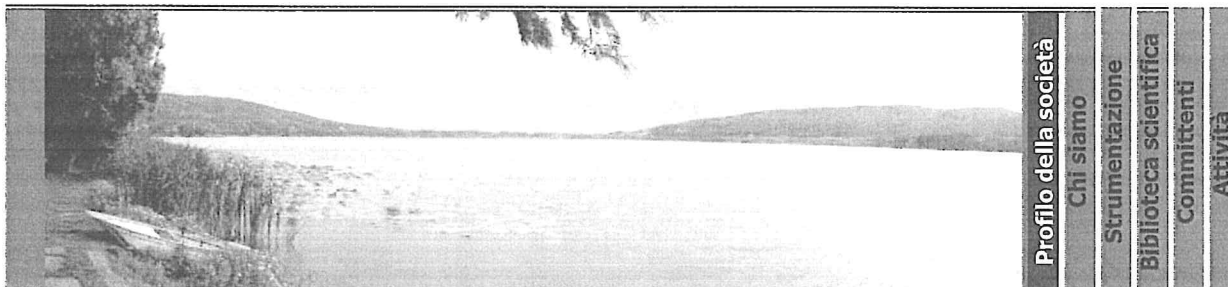

Profilo della società

Chi siamo

Strumentazione

Biblioteca scientifica

Committenti

Attività

Profilo della società

La Società GRAIA S.r.l., Gestione e Ricerca Ambientale Ittica Acque, è stata fondata nel 1991 da cinque soci che svolgevano attività di libera professione nel campo delle scienze ambientali applicate. Attualmente la società ha una struttura operativa formata da vari tecnici specializzati e da collaboratori esterni.

I campi principali in cui GRAIA opera sono i seguenti:

- Redazione di dossier di candidatura su bandi comunitari o nazionali (Life, Interreg, PSR ecc.);
- Ingegneria naturalistica e ambientale, applicata agli ambienti acquatici;
- Gestione delle risorse ittiche ai fini della conservazione e della pesca;
- Conservazione e gestione faunistica in ecosistemi acquatici e zone umide;
- Carte Ittiche e Piani Ittici;
- Gestione e pianificazione delle Reti ecologiche – Rete Natura 2000;
- Gestione e Pianificazione di aree soggette a vincoli paesaggistici ed ambientali (PLIS, Parchi, Oasi, SIC e ZPS);
- Deflusso Minimo Vitale;
- Monitoraggio biologico di acque dolci, salmastre e marine (fauna ittica, macrobenthos, microbenthos, periphyton, fitoplancton, zooplancton);
- Acquacoltura;
- Passaggi artificiali per pesci;
- Valutazione Ambientale Strategica;
- Riqualificazione fluviale;
- Valutazione di Impatto Ambientale;
- Valutazione d'Incidenza;
- Valutazione degli impatti provocati da scarichi industriali sugli ecosistemi acquatici e progettazione delle minimizzazioni degli impatti;
- Monitoraggio chimico-fisico delle acque dolci, salmastre e marine;
- Limnologia;
- Modellistica ambientale;
- Consulenza alla progettazione e alla gestione di impianti di depurazione;
- Fitodepurazione;
- Ecotossicologia;
- Valutazione dei carichi inquinanti a livello di bacino;
- Piani di gestione e risanamento di corpi idrici;
- Didattica e divulgazione ambientale;
- Pianificazione, gestione, riqualificazione forestale;
- Studi di impatto sulla vegetazione;
- Studi di impatto sul paesaggio;
- Sistemazioni idraulico-forestali e interventi di ingegneria naturalistica;
- Biopiscine.

La società GRAIA S.r.l. è iscritta all'Anagrafe Nazionale delle Ricerche del Ministero dell'Istruzione, dell'Università e della Ricerca con il codice 302816CX.

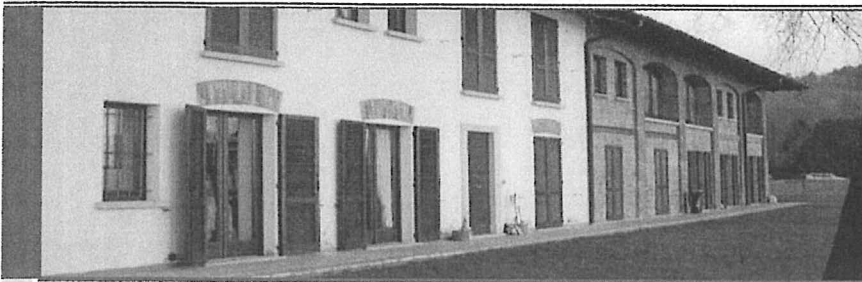

Profilo della società

Chi siamo

Strumentazione

Biblioteca scientifica

Committeenti

Attività

Struttura di GRAIA S.r.l.

Attualmente la società ha una struttura operativa formata da 3 soci, 7 dipendenti a tempo indeterminato e diversi collaboratori che ricoprono le seguenti figure professionali: ingegneri, veterinari ittiologi, biologi, naturalisti, esperti in scienze ambientali, forestali, geologi, agronomi e biotecnologi veterinari. Grazie alla varietà e alla complessità delle attività di competenza di GRAIA, la società risulta strutturata in 3 unità operative: Divisione ECOLOGIA, Divisione INGEGNERIA, Divisione FAUNISTICA. Di seguito l'elenco nominativo.

Dr Gaetano Gentili, nato a Tradate (VA) il 10/03/1962

Titolo di studio: Dottore in Medicina Veterinaria

Iscritto all'Ordine dei Medici Veterinari della Provincia di Varese al n. 232 dall'anno 1989

Attività professionale: Ecologia degli ambienti acquatici, professore a contratto del corso di Acquacoltura all'Università degli Studi di Milano.

Presidente di GRAIA

Dr Cesare M. Puzzi, nato a Milano il 22/09/1962

Titolo di studio: Dottore in Medicina Veterinaria

Iscritto all'Ordine dei Medici Veterinari della Provincia di Milano al n. 1648 dall'anno 1989

Attività professionale: Ittiologia, professore a contratto del corso di Gestione della fauna ittica selvatica d'acqua dolce all'Università degli Studi di Milano.

Amministratore delegato di GRAIA

Dr Ing Massimo Sartorelli, nato a Varese il 12/06/1967

Titolo di studio: Dottore in ingegneria civile per la difesa del suolo e la pianificazione territoriale

Iscritto all'Ordine Ing. Provincia Varese n. 2096 dal 1996 e all'Ordine Ing. e Arch. Canton Ticino n. 4271

Attività professionale: Ingegneria dell'ambiente e del territorio, professore a contratto del corso di Valutazione d'impatto ambientale all'Università dell'Insubria di Varese.

Amministratore delegato di GRAIA

Dr Andrea Romanò, nato a Como il 7/09/1967

Titolo di studio: Dottore in Scienze Biologiche

Iscritto all'Ordine Nazionale dei Biologi al n. 4553 dall'anno 1996

Attività professionale: Ecologia dei corpi idrici.

Collabora con GRAIA dal 1994 - consulente abituale

Dr.ssa Stefania Trasforini, nata a Varese il 20/12/1972

Titolo di studio: Dottore in Scienze Biologiche

Iscritta all'Ordine Nazionale dei Biologi al n. 51042 dall'anno 2001

Attività professionale: Ecologia dei corpi idrici, Divulgazione e didattica ambientale

Collabora con GRAIA dal 1997 - impiegata a tempo indeterminato

Dr Ing. Beniamino Barenghi, nato a Tradate (VA) il 30/03/1973

Titolo di studio: Dottore in ingegneria per l'ambiente e il territorio (difesa del suolo)

Iscritto all'Ordine degli Ingegneri della Provincia di Varese al n. 2475 dall'anno 2000

Attività professionale: Ingegneria per l'ambiente e il territorio - GIS - Modellistica.

Collabora con GRAIA dal 1999 - consulente abituale

Dr Mauro Alessandro Bardazzi, nato a Somma Lombardo (VA) il 24/09/1970

Titolo di studio: Dottore in Scienze Naturali

Attività professionale: Faunista e Pescatore professionista.

Collabora con GRAIA dal 2001 - consulente abituale



Dr. Andrea Bucchini, nato a Como il 2/02/1973

Titolo di studio: Dottore in Scienze Biologiche

Iscritto all'Ordine Nazionale dei Biologi al n. 53845 dall'anno 2004

Attività professionale: Ecologia dei corpi idrici.

Collabora con GRAIA dal 2001 - consulente abituale

Dr.ssa Alessandra Ippoliti, nata a Luino (VA) il 19/08/1976

Titolo di studio: Dottore in Scienze Biologiche

Iscritta all'Ordine Nazionale dei Biologi al n. 53869 dall'anno 2004

Attività professionale: Ecologia dei corpi idrici, Divulgazione e didattica ambientale

Collabora con GRAIA dal 2002 - impiegata a tempo indeterminato

Dr. Andrea Guglielmo Casoni, nato a Busto Arsizio (VA) il 19/10/1973

Titolo di studio: Dottore in Scienze Biologiche

Iscritto all'Ordine Nazionale dei Biologi al n. 060735 dall'anno 2009

Attività professionale: Ecologia dei corpi idrici.

Collabora con GRAIA dal 2003 - consulente abituale

Dr.ssa Silvia Clerici, nata a Varese il 16/02/1977

Titolo di studio: Dottore in Scienze Forestali ed Ambientali e Master in Progettazione del Paesaggio

Iscritta all'Ordine dei Dottori Agronomi Forestali della Provincia di Varese al n. 161 dal 2004

Attività professionale: Pianificazione agro-forestale.

Collabora con GRAIA dal 2004 - consulente abituale

Dr. Ing. Roberto Bendotti, nato a Trescore Balneario (BG) il 7/02/1979

Titolo di studio: Dottore in Ingegneria per l'Ambiente e il Territorio

Iscritto all'Ordine Ing. Provincia Bergamo n. 3256 dall'anno 2005 e all'Ordine Ing. e Arch. Canton Ticino (Svizzera) n. 5032 dall'anno 2008

Attività professionale: Ingegneria per l'ambiente e del territorio.

Collabora con GRAIA dal 2005 - consulente

Dr.ssa Silvia Montonati, nata a Milano il 10/12/1976

Titolo di studio: Dottore in Scienze Biologiche

Iscritta all'Ordine Nazionale dei Biologi al n. 061299 dall'anno 2009

Attività professionale: Ecologia dei corpi idrici.

Collabora con GRAIA dal 2005 - consulente abituale

Dr.ssa Chiara Luvìè, nata a Cuggiono (MI) il 21/11/1977

Titolo di studio: Dottore in Scienze Naturali

Attività professionale: Valutazioni Ambientali.

Collabora con GRAIA dal 2006 - impiegata a tempo indeterminato

Dr.ssa Alessandra Ballerio, nata a Varese il 27/07/1978

Titolo di studio: Dottore in Scienze Ambientali

Attività professionale: Ecologia dei corpi idrici.

Collabora con GRAIA dal 2010 - impiegata a tempo indeterminato

Dr.ssa Sonia Bonatto, nata a Torino il 05/11/1979

Titolo di studio: Dottore in Biologia marina

Attività professionale: Monitoraggio ambientale.

Collabora con GRAIA dal 2010 - impiegata a tempo indeterminato

Dr. Ing. Stefano Molinari, nato a Varese il 25/09/1983

Titolo di studio: Dottore in ingegneria per l'ambiente e il territorio (indirizzo tecnologie di risanamento)

Iscritto all'Ordine degli Ingegneri della Provincia di Varese al n. 3402 dall'anno 2010

Attività professionale: Ingegneria per l'ambiente e il territorio.

Collabora con GRAIA dal 2010 - consulente abituale

Dr. Enrico Pozzi, nato a Cittiglio il 29/09/1980

Titolo di studio: Dottore in Scienze Forestali ed Ambientali

Iscritto all'Ordine dei Dottori Agronomi Forestali della Provincia di Varese al n. 203 dal 2015

Attività professionale: Pianificazione agro-forestale.

Collabora con GRAIA dal 2020 - consulente



Profilo della società

Chi siamo

Strumentazione

Biblioteca scientifica

Committenti

Attività

Dr.ssa Ing. Silvia Moroni, nata a Rho (MI) il 18/06/1991

Titolo di studio: Laurea magistrale in Ingegneria per l'Ambiente e il Territorio (indirizzo Energie Rinnovabili)

Attività professionale: modellizzazione idraulico-ecologica

Collabora con GRAIA dal 2017 - consulente abituale

Dr. Matteo Moroni, nato a Milano il 23/05/1986

Titolo di studio: Dottore in Analisi e Gestione delle risorse naturali

Iscritto all'Albo degli Agrotecnici laureati di Novara e Verbania al n. 115 dal 2015

Attività professionale: Ecologia dei corpi idrici.

Collabora con GRAIA dal 2012 - consulente abituale

Dr. Jonathan Addabbo, nato a Varese, 18/05/1983

Titolo di studi: Laurea Triennale in Analisi e Gestione delle Risorse Naturali

Attività professionale: Tecnico Ambientale, Ecologia dei corpi idrici.

Collabora con GRAIA dal 20 – Consulente abituale

Dr. Daniele Tamborini, nato a Varese, 06/02/1986

Titolo di studi: Laurea in Scienze Ecologiche

Attività professionale: Tecnico Ambientale, Ittiologia, Ecologia dei corpi idrici.

Collabora con GRAIA dal 2013 – Consulente abituale

Dr. Mattia Cordi, nato a Varese il 15/06/1984

Titolo di studio: Dottore in Analisi e Gestione delle risorse naturali

Iscritto all'Albo degli Agrotecnici laureati di Pavia e Varese al n. 220 dal 2014

Attività professionale: Ecologia dei corpi idrici.

Collabora con GRAIA dal 2012 - consulente abituale

Dr. Federica Casati, nata a Melzo (MI), 19/12/1989

Titolo di studio: Laurea magistrale in biologia

Attività professionale: Tecnico ambientale, Ecologia dei corpi idrici.

Collabora con GRAIA dal 2013 - consulente abituale

Dr.ssa Andrea Tersigni, nato a Varese il 10/03/1989

Titolo di studio: Dottore junior in Analisi e Gestione delle risorse naturali

Attività professionale: Tecnico ambientale, Ecologia dei corpi idrici.

Collabora con GRAIA dal 2014 – consulente abituale

Dr.ssa Mara Papa, nata a Varese il 13/06/1988

Titolo di studio: Dottore junior in Biotecnologie veterinarie.

Specializzata in disegno naturalistico

Collabora con GRAIA dal 2014 - consulente abituale

Dr.ssa Elena Nostrani, nata a Brescia il 16/07/1990

Titolo di studio: Dottoressa in Scienze Geologiche.

Attività professionale: Geologa

Collabora con GRAIA dal 2017 - consulente

Dr. Tommaso Scagni, nato a Monza il 14/02/1994

Titolo di studio: Dottore in Scienze e tecnologie biologiche

Attività professionale: Tecnico ambientale, Analisi faunistiche, Ecologia dei corpi idrici.

Collabora con GRAIA dal 2019 - consulente abituale

Dr. Tommaso Costantini, nato a Motoy (Burindi) il 02/07/1991

Titolo di studio: Dottore in scienze ambientali

Attività professionale: Tecnico ambientale, Analisi faunistiche, Ecologia dei corpi idrici.

Collabora con GRAIA dal 2020 - consulente abituale



Profilo della società

Chi siamo

Strumentazione

Biblioteca scientifica

Committenti

Attività

Strumenti ed attrezzature in dotazione

Strumenti e attrezzature per il campionamento ittico

1 Elettrostorditore barellabile a scoppio da 13 kW modello EL65 II GI; 3 Elettrostorditori spallabili, motore a scoppio: 2 mod. "Ittiosanitaria ELT-IIE" 1300 Watt, a batteria: 1 mod. "Ittiosanitaria IG200/2; cavi catodo e anodi di cattura, guadini di varia dimensione isolati

Reti maglia 80, 100, 120, 160, 200 250 mm per cattura esemplari di grossa taglia; Reti multimaglia bentoniche e pelagiche per campionamenti ittici; altre reti da pesca di varie tipologie; nasse; bertovelli Ittiometri di varie dimensioni, Corde metrature, aste graduate, ossigenatore, vasche in vetroresina, acciaio e polietilene.

1 Bilancia elettronica Kern mod DE150K20DL, massima tiratura 150 kg, d=20/50 g; 2 Bilance elettroniche Kern mod EMB1200-1, massima tiratura 1200 g, d=0.1 g; 6 Bilance elettroniche Kern mod EMB5.2KI, massima tiratura 5200 g, d=1 g

2 Barche: una tipo lancia in vetroresina da 4,8 m e una in polietilene "Jeanneau" da 2,2 m

1 Gommone Zodiac Classic Mark II da 3.8 m

Un motore elettrico fuoribordo MINN-KOTA 55lb e batteria da 100 Ah .

Due motori Honda 4 tempi, uno da 2.3 hp e uno da 10 hp.

Un motore Fuoribordo Jonsonn a 2 tempi da 20 hp dotato di propulsore a idrogetto per navigazione fluviale

Attrezzature da laboratorio

Microscopio ottico in campo chiaro e a contrasto di fase modello "Nikon Alphaphoto 2 YS2"

Stereomicroscopio modello "Nikon SMZ1"

2 Stereomicroscopi modello "SZ 3003"

Microscopio ottico "Unitron" per osservazioni su fitoplancton e periphyton

Bilancia analitica modello "Sartorius Praxum 213 - 1S"

Centrifuga modello "Hettich EBA 270" per la separazione degli organismi e diatomee

Pipettatrici di precisione modello "Kartell Pluripipett"

Spettrofotometro HACH LANGE modello "DR 3900"

Stufa modello "Falc STZ"

Incubatore per microbiologia a ventilazione forzata Modello "Binder APT line BF"

Sigillatore blister per microbiologia modello "Quany tray Sealer model 2X"

PH meter pH/ORP da banco modello "Hanna Instrument HI2211"

Altra strumentazione per rilievi e campionamenti

1 Stazione Totale "Sokkia CX 107"

1 GPS topografico TOPCON HiperV

1 GPS topografico TOPCON GR-3

1 Livella laser da rilievo modello "Laser Optronix DME400"

1 Telemetro laser modello "Leica Disto A5"

1 Drone "DJI Mavic 2 Pro" e 1 drone "DJI Mavic MINI 2"

1 Drone filoguidato per riprese subacquee ad alta risoluzione mod. Gladius Mini

1 Correntometro modello "TSR Messtechnik Water Mini 5m/s"

2 Misuratori di portata modello "Sonteck/YSI FlowTracker"

1 Profilatore di Corrente ADCP "Sonteck RS5"

1 Ecoscandaglio analogico e digitale "ODOM" singol beam

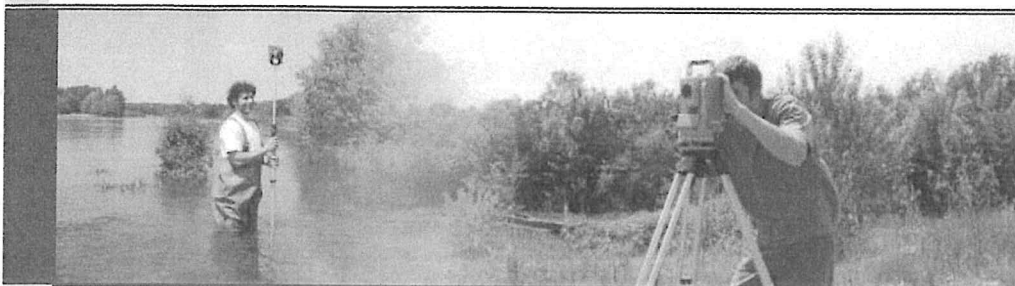

Profilo della società

Chi siamo

Strumentazione

Biblioteca scientifica

Committenti

Attività

1 Ecoscandaglio multi-beam "BeamFormer PicoMB-120", profilatore di velocità Valeport SWIFT Profiler e software idrografico Teledyne PDS;

1 Ecoscandaglio digitale "Lowrance"

2 Rilevatori satellitari di posizione: "GPS garmin 60CSx", GPS garmin Foretrax 401

7 Macchine fotografiche digitali, videocamera digitale con scafando subacque

1 Binocolo 7X40

Strumentazione da campo per monitoraggio ambientale (qualità acque, macroinvertebrati, plancton, diatomee)

1 Sonda multiparametrica limnologica (temperatura, ossigeno, pH, conducibilità, redox, profondità) modello "Hydrolab MS5" con cavo da 80 m, collegata a data logger "Hydrolab Surveyor 4a"; 1 sonda multiparametrica (temperatura, ossigeno, pH, conducibilità) modello "Hydrolab Quanta" collegata a data logger; 4 Sonde multiparametriche (temperatura, ossigeno, pH, conducibilità, redox, salinità, torbidità) Marca "Hanna Instruments vari modelli (HI9829, HI 98494, HI98193, collegata a data logger;

Ossimetro dotati di sonda termica, modello Oxyguard Handy polaris TGP; 1 pHmetro dotato di sonda termica e sonda per potenziale redox mod. "Hanna Instr. HI 9023";

1 Termometro a termistore modello "Hanna Instruments HI93510N"; 1 Termometro data logger modello "Hanna Instruments HI 141BH/15"; 2 Termometri data logger a termistore modello "Escort 62 D 32"

1 misuratore portatile di Solidi Sospesi modello Partech 740

1 misuratore portatile di Solidi sospesi modello Insite IG 3150

1 misuratore portatile di Solidi sospesi modello Insite IPM PSS

1 pompa piezometrica Grundfoss 2" modello MP1

1 generatore Honda EU30i da 3kw

2 Benne di "Ponar" per il campionamento di sedimenti lacustri

2 Bottiglie di profondità tipo "Ruttner" modello "Hydrobios" per prelievo di campioni d'acqua lacustri

6 Retini "Surber" per campionamento quantitativo di macroinvertebrati con procedura APAT/CNR-IRSA

4 Retini da "drift" per il campionamento quantitativo di macroinvertebrati

5 Retini da fitoplancton e zooplancton varie misure diametro

Attrezzature informatiche

20 personal computer desktop (sistemi operativi Windows 7, 8.1, 10);

5 notebook (sistemi operativi Windows 7, 8.1, 10);

1 plotter a colori per grandi formati modello "HP Designjet T920";

2 stampanti laser/scanner A3 Canon e 3 stampanti a getto d'inchiostro fisse e 1 stampante a getto d'inchiostro portatile;

1 video proiettore;

1 taglierina grandi formati;

2 rilegatrici termiche ed a spirale;

Rete Windows NT INTRANET;

linea wireless broadband 30M in download e 4M in upload.

Dotazione software

Windows 7 professional, Windows 8 e Windows 10 professional

Tutti I PC sono dotati di pacchetti Office (Word, Excel, Access, Power Point,...)

ArcView GIS, software per lo sviluppo di Sistemi Informativi Territoriali;

Autodesk Revit LT 2014

Autodesk Autocad LT 2014

Primus System – Computo e contabilità (ACCA software)

Adobe InDesign – software per impaginazione e grafica

Software per analisi statistica

Software specifici nel campo dell'ecologia applicata



Profilo della società

Chi siamo

Strumentazione

Biblioteca scientifica

Committenti

Attività

Macroper, software ufficiale IRSA – CNR per la l'applicazione della metodica STARI-ICMi
Software originale, sviluppato dalla Società, per la verifica idraulica della funzionalità dei passaggi per pesci

Physical HABitat SIMulation (PHABSIM), simulazione dell'habitat fluviale
QUAL2E (USEPA), simulazione della qualità chimica - fisica di un corso d'acqua
SCREEN3 (USEPA), simulazione della diffusione di inquinanti in atmosfera
BIOSCREEN (USEPA), simulazione della diffusione di inquinanti nella falda
FAO-ICLARM FISAT, ELEPHAN 2, FSAS e altri programmi specifici per ecologia e ecotossicologia
HEC-RAS (USDD) modello 2D di simulazione e verifica idraulica



Profilo della società

Chi siamo

Strumentazione

Biblioteca scientifica

Committenti

Attività

Biblioteca scientifica

La biblioteca scientifica comprende diverse centinaia di volumi tra libri e riviste specializzate; tra le pubblicazioni disponibili ricordiamo numerosi report di prestigiosi enti di ricerca quali:

- Istituto di Italiano di Idrobiologia - CNR di Pällanza
- Istituto di Ricerca sulle Acque
- United States Environmental Protection Agency (USA)
- United States Fish and Wildlife Service (USA)
- Instream Flow Group (USA)
- Rocky Mountain Research Station (USA)
- Department of Energy - Bonnesville Power Administration (USA)
- United States Department of Agriculture (USA)
- National Biological Service, United States Department of the Interior (USA)
- United States Geological Service (USA)
- CEMAGREF (Francia)

Tra le riviste si segnala inoltre la disponibilità di:

- Transaction of American Fisheries Society
- North American Journal of Fisheries Management
- Journal of North American Benthological Society
- Fisheries
- Freshwater biology
- Trout
- L'Acqua
- Bollettino Società Italiana di Patologia Ittica
- Ingegneria Ambientale
- Ambiente
- Acer

Metodologie di studio e ricerca

La qualità delle prestazioni fornite dalla società GRAIA è garantita dall'adozione dei protocolli e delle procedure operative sviluppate dagli enti e dalle agenzie nazionali e stranieri più prestigiosi operanti nel settore; in particolare vengono impiegate metodologie e tecniche suggerite da:

- Consiglio Nazionale delle Ricerche (CNR, Italia)
- Istituto di Ricerca sulle Acque (IRSA, Italia)
- United States Environmental Protection Agency (USEPA, Stati Uniti)
- United States Fish and Wildlife Service (Stati Uniti)
- United State Geological Service (USGS, Stati Uniti)
- National River Authority (NRA, Gran Bretagna)
- AIIAD (Associazione Italiana Ittiologi d'Acqua Dolce)
- CEMAGREF (Francia)



Profilo della società

Chi siamo

Strumentazione

Biblioteca scientifica

Committenti

Attività

Principali Committenti -- Enti Pubblici

Ministero delle Politiche Agricole, Alimentari e Forestali - Divisione Generale della pesca e acquacoltura

Autorità di Bacino del Fiume Po

Autorità di Bacino Lacuale dei Laghi d'Iseo, Endine e Moro (Sarnico, BG)

AIPO - Agenzia Interregionale Fiume Po

ERSAF Lombardia

Regione Lombardia

ARPA Friuli

Consorzio del Ticino (Milano)

Consorzio dell'Adda (Milano)

Parco Nazionale Foreste Casentinesi, Monte Falterona e Monte Campigna (Stia, AR)

Parco Nazionale del Gran Paradiso (TO)

Politecnico di Milano

Politecnico di Torino

Università degli Studi dell'Insubria

Università degli Studi di Milano

Leibniz Institut (Berlin, D)

CNR - IRSA (Brugherio, MI)

Commissariato Italo - Elvetico sulla Pesca (VB)

Regione Lombardia (MI)

Repubblica e Canton Ticino (Svizzera)

Amministrazioni Provinciali di: Arezzo, Bergamo, Biella, Brescia, Cagliari, Catanzaro, Como, Cuneo, Latina, Mantova, Milano, Novara, Olbia - Tempio, Pavia, Prato, Rieti, Sondrio, Varese, Verbano Cusio Ossola, Torino, Venezia, Vercelli.

Parco Lombardo della Valle del Ticino (Magenta, MI)

Parco Adamello - Breno (BS)

Parco di Montevecchia e della Valle del Curone (Montevecchia, LC)

Parco Adda Nord (Trezzo sull'Adda, MI)

Parco Adda Sud (Lodi)

Parco delle Orobie Valtellinesi (Albosaggia, SO)

Parco della Valle del Ticino (Cameri, NO)

Parco Oglio Nord (Orzinuovi, BS)

Parco Oglio Sud (Calvatone, CR)

Parco Naturale Alpe Veglia e Alpe Devero (Varzo, VB)

Parco Naturale Alta Val Sesia (Varallo, VC)

Parco Naturale della Valle del Ticino e del Lago Maggiore

Parco Nazionale della Val Grande

Parco Regionale del Campo dei Fiori (Brinzio, VA)

Ente Parco Lago Montorfano (Montorfano, CO)

Città di Lugano

Comunità Montane

Amministrazioni comunali



Profilo della società

Chi siamo

Strumentazione

Biblioteca scientifica

Committenti

Attività

Principali Committenti – Enti e Società private

A2A S.p.a. (Milano)
 AI Engineering (Torino)
 Alpina S.p.a. (Milano)
 AMEC Earth & Environmental GmbH (Milano)
 AMSC S.p.A.(Gallarate, VA)
 Associazione Irrigazione Est Sesia (NO)
 CIIP - Cicli Integrati Impianti Primari S.p.a. (Ascoli Piceno)
 CIRF - Centro Italiano di Riqualficazione Fluviale
 Consorzio di Bonifica Est Ticino Villorosi (Milano) Consorzio
 di Bonifica Muzza – Bassa Lodigiana (Lodi) Consorzio
 Irrigazioni Cremonesi (CR)
 Consorzio Venezia Nuova
 Ecocontrol S.A. (Locarno, CH)
 Edison S.p.a.
 Edipower S.p.a. (Milano)
 ENEL Produzione S.p.a.
 ENEL Green Power S.p.a.
 ENSR Italia
 Enichem s.r.l. (Pieve Vergonte, VB)
 Ente Irriguo Umbro-Toscano (Arezzo)
 Environ Italy S.r.l. (Milano)
 ERM Italia S.p.a. (Milano)
 ERSAF – Regione Lombardia
 F.I.P.S.A.S. (Roma)
 F.I.P.S.A.S. Sezioni Provinciali
 F.L.A. Fondazione Lombardia per l'Ambiente
 GESSI Holding S.p.a.
 HYDRODATA S.p.a.
 Holcim S.p.a. (Milano)
 INSULA S.p.A.(Venezia)
 IREN S.p.a. (TO)
 Italgen S.p.a. (Bergamo)
 Land Service Scarl (Bolzano)
 LIPU
 L.T.F. Sas (Torino)
 MWH S.p.a.
 Navigli Lombardi Scarl (Milano)
 Società Valsesiana Pescatori Sportivi - SVPS (Varallo, VC)
 Studio Rosso Ingegneri Associati (Torino)
 Studio Paoletti (Milano)
 Technital S.p.a. (VR)
 Unione Pesca Sportiva della Provincia di Sondrio - UPS

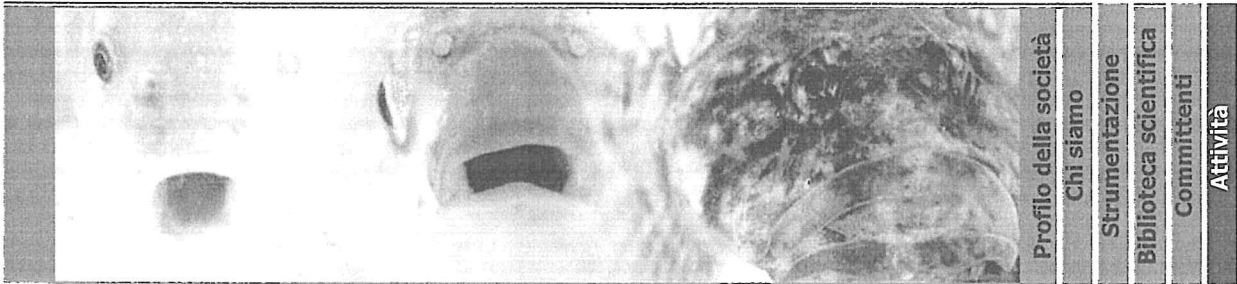

Profilo della società

Chi siamo

Strumentazione

Biblioteca scientifica

Committenti

Attività

Reti ecologiche e Gestione delle Aree Protette

Servizi offerti

In questo campo, la GRAIA S.r.l. offre la propria consulenza per:

- la stesura di Piani di gestione di siti della Rete Natura 2000 (SIC, ZPS; ZSC);
- la stesura di Piani di settore (Piano di Settore per la Fauna Ittica, ...);
- la progettazione di reti ecologiche;
- la progettazione di interventi sui corridoi ecologici acquatici e terrestri;
- la gestione e riqualificazione di corridoi ecologici fluviali.
- Attuazione di Piani di controllo specie invasive

Ingegneria naturalistica e riqualificazione fluviale

Servizi offerti

In questi campi la GRAIA S.r.l. offre i seguenti servizi:

- Progetti di rinaturalizzazione di ambienti acquatici alterati, sia fluviali sia lacustri;
- Progettazione di interventi di regimazione idraulica di corsi d'acqua con l'impiego di tecniche di ingegneria naturalistica;
- Incremento delle zone di rifugio nei corpi idrici (massi in alveo, creazione di rifugi sottosponda);
- Realizzazione di letti di frega artificiali per la riproduzione dei pesci;
- Gestione e ripristino del canneto nelle aree litorali lacustri;
- Progettazione di laghetti;
- *Liming* di laghi alpini acidificati.

Ittiologia

Servizi offerti

Nel campo dell'ittiologia la società offre la propria consulenza in materia di:

- Carte e Piani Ittici. Grazie alla propria esperienza pluriennale nel campo della gestione della fauna ittica e della pesca, la GRAIA S.r.l. è in grado di fornire il proprio supporto tecnico agli Enti per la redazione di Carte Ittiche e Piani Ittici e per la realizzazione di campagne di monitoraggio finalizzate alla redazione di Carte Ittiche;
- Gestione e conservazione delle specie ittiche autoctone. In particolare offrendo la propria consulenza per la pianificazione e la realizzazione di progetti di recupero di specie acquatiche in declino, per il monitoraggio biologico e per la redazione di proposte di progetti nell'ambito dei diversi strumenti finanziari disponibili;
- Contenimento di specie esotiche invasive. In particolare offrendo la propria consulenza per campagne di monitoraggio e/o contenimento ittico, la pianificazione e la realizzazione di piani di controllo e contenimento di specie ittiche esotiche e per la sperimentazione di tecniche di controllo di specie acquatiche invasive;
- Acquacoltura.



Profilo della società

Chi siamo

Strumentazione

Biblioteca scientifica

Committenti

Attività

Redazione di dossier di candidatura su bandi comunitari o nazionali (Life, Interreg, PSR ecc.) e Programma MAB Unesco

Servizi offerti

GRAIA può predisporre i dossier di candidatura su bandi comunitari, nazionali o regionali, nonché per il Programma MAB Unesco ("Man And Biosphere"), occupandosi di tutte le fasi di assistenza tecnica necessarie alla presentazione delle varie proposte, relative ai temi di competenza della società.

In tale ambito la Società si è inoltre occupata di Azioni di monitoraggio delle componenti biologiche finalizzate alla costruzione di un quadro conoscitivo a supporto dei progetti.

Ecologia applicata e biomonitoraggio

Servizi offerti

In questa disciplina potrebbero essere ricomprese tutte le attività svolte dalla Società, dal momento che l'ecologia applicata è in sintesi l'applicazione delle conoscenze ecologiche (in questo caso l'insieme delle conoscenze e dell'esperienza acquisite nel campo dell'ittologia, dell'ingegneria ambientale, delle scienze naturali, delle scienze forestali, della geologia, dell'ecologia del paesaggio), finalizzata alla gestione e alla conservazione dell'ambiente e delle sue risorse. In questo settore la GRAIA S.r.l. presta la propria consulenza nei seguenti campi:

- biomonitoraggio, con la realizzazione di campagne di monitoraggio della fauna ittica, del macrobenthos, del periphyton, del fitoplancton e dello zooplancton, delle macrofite acquatiche; e applicazione di indici di qualità per i diversi gruppi (indici di diversità, indici per la fauna ittica – ISECI, indici per il macrobenthos – IBE e altri, indici per le diatomee, ...)
- ecologia fluviale applicata;
- limnologia;
- valutazione degli effetti di sbarramenti e derivazioni idriche, attraverso la valutazione degli effetti sull'habitat, sulla qualità ecologica (campionamenti qualitativi e quantitativi di macroinvertebrati, microinvertebrati e periphyton), sulla comunità ittica (campionamenti quantitativi, marcatura);
- valutazione del deflusso minimo vitale: applicazione di metodologie sperimentali (IFIM, PHABSIM) e definizione delle curve di preferenza per le specie ittiche;
- valutazione degli effetti degli svasi: pianificazione, monitoraggio e valutazione degli effetti sull'habitat, sulla comunità ittica e sulla qualità biologica e chimico-fisica delle acque;
- studio di specie ittiche migratrici: risalita, discesa;
- valutazione del DMV;
- liming.

Progetti di Gestione di invasi e di aste fluviali

Servizi offerti

Nell'ambito della gestione degli invasi, la società GRAIA S.r.l. offre la propria consulenza tecnica per la redazione dei diversi elaborati richiesti dalla normativa vigente.

I principali servizi offerti sono:

- esecuzione di rilievi morfobatimetrici;
- campagne di monitoraggio sulla qualità biologica e chimico-fisica delle acque e dei sedimenti;
- redazione di Progetti di Gestione.

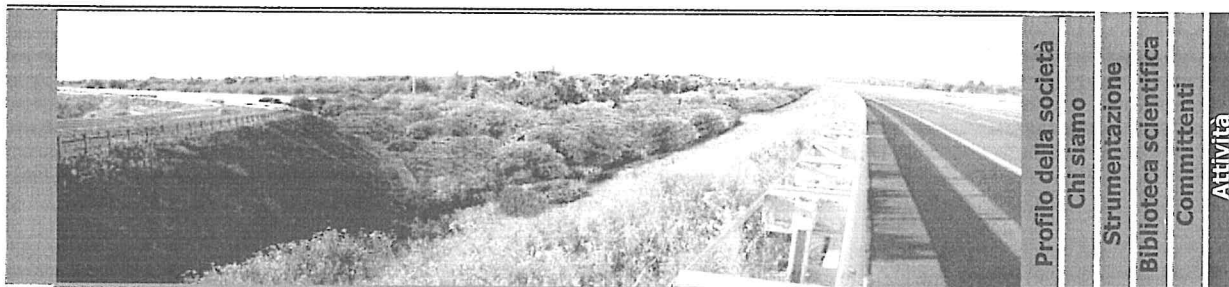

Profilo della società

Chi siamo

Strumentazione

Biblioteca scientifica

Committenti

Attività

Valutazione di Impatto Ambientale

Servizi offerti

Grazie al suo assetto multidisciplinare e alla sua pluriennale esperienza nel campo, la società GRAIA S.r.l. è in grado di fornire la propria consulenza tecnica ad Enti e privati, non solo per la redazione dei diversi elaborati richiesti dalla normativa vigente in materia di VIA, ma anche per la gestione ed il completamento dell'intero *iter* di valutazione previsto.

I principali servizi offerti sono:

- Redazione di Studi di Impatto Ambientale;
- Utilizzo di modelli e di altri sistemi di supporto decisionali per la valutazione dell'impatto derivante da un'opera sull'ambiente.

Valutazione Ambientale Strategica

Servizi offerti

Nell'ambito della VAS, la società GRAIA S.r.l. offre la propria consulenza agli Enti per la gestione dell'intero *iter* procedurale e per la redazione dei rapporti (es. Rapporto Ambientale), relazioni ed altri elaborati necessari e/o utili allo svolgimento della procedura.

Valutazione di Incidenza

Servizi offerti

Nell'ambito della Valutazione di Incidenza la società GRAIA S.r.l. offre la propria consulenza tecnica per l'elaborazione degli Studi di Incidenza, redatti secondo la normativa nazionale e regionale (DPR 12 marzo 2003, n. 120; DPR 8 settembre 1997, n. 357; normative regionali)

Valutazioni del danno ambientale

Servizi offerti

Nel campo della valutazione ambientale, la GRAIA S.r.l. fornisce inoltre i seguenti servizi:

- Valutazione del danno ambientale sul corpo idrico a seguito dell'inosservanza delle prescrizioni dell'autorizzazione allo scarico (rif. Dl.vo 152/99);
- Applicazione di sistemi di supporto decisionali per la valutazione degli impatti di un'opera sull'ambiente;
- Valutazione dell'impatto indotto dagli scarichi idrici attraverso l'impiego di modelli (software QUAL2E – U.S. E.P.A., modelli O.E.C.D);
- Valutazione dell'impatto generato dall'immissione in atmosfera di sostanze inquinanti con modelli di diffusione gaussiana degli inquinanti in atmosfera (software SCREEN– U.S. E.P.A.);
- Valutazione degli impatti indotti sull'ambiente da impianti d'acquacoltura.



Profilo della società

Chi siamo

Strumentazione

Biblioteca scientifica

Commitment

Attività

Passaggi per pesci

Servizi offerti

Riguardo ai passaggi artificiali per pesci, la società GRAIA S.r.l. offre i seguenti servizi:

- Realizzazione di Studi di fattibilità di passaggi artificiali per pesci;
- Progettazione Preliminare, Definitiva ed Esecutiva, Direzione Lavori di passaggi artificiali per pesci;
- Valutazione della funzionalità dei sistemi artificiali esistenti per la risalita dei pesci;
- Studi finalizzati al ripristino della continuità biologica dei corsi d'acqua;
- Pianificazione degli interventi di ripristino della continuità ecologica.

Acquacoltura

Servizi offerti

In questo campo la società GRAIA S.r.l. offre la realizzazione dei seguenti servizi:

- Studi di fattibilità di incubatoi ittici;
- Progettazione Preliminare e Definitiva-Esecutiva e Direzione Lavori di incubatoi ittici;
- Consulenza alla gestione degli incubatoi;
- Consulenza alla gestione di azioni di ripopolamento e reintroduzione di specie ittiche autoctone in declino o localmente estinte.

Urban Runoff Management

Servizi offerti

La GRAIA S.r.l. offre la propria consulenza tecnica per:

- la progettazione di sistemi di abbattimento del carico inquinante derivante dal *runoff* urbano, con sistemi alternativi che prevedono l'impiego di tecniche di ingegneria naturalistica;
- la valutazione degli impatti prodotti sui corpi ricettori dal *runoff* urbano, attraverso l'impiego di strumenti di modellizzazione fluviale di qualità delle acque (QUAL2E).

Impianti idroelettrici

Servizi offerti

Nell'ambito del settore idroelettrico, GRAIA S.r.l. offre i propri servizi per:

- la progettazione di micro-impianti idroelettrici, nonché consulenza su aspetti tecnici ed ambientali;
- la consulenza sulla progettazione e la gestione di impianti idroelettrici di maggiore entità;
- le attività connesse agli impianti idroelettrici in generale, come la predisposizione della documentazione autorizzativa necessaria a fini ambientali, gli aspetti di inserimento paesaggistico, i monitoraggi *ante operam*, in *corso d'opera* e *post operam*, le Valutazioni di Impatto Ambientale, le Valutazioni d'Incidenza, nonché la redazione di relazioni paesaggistiche e forestali.

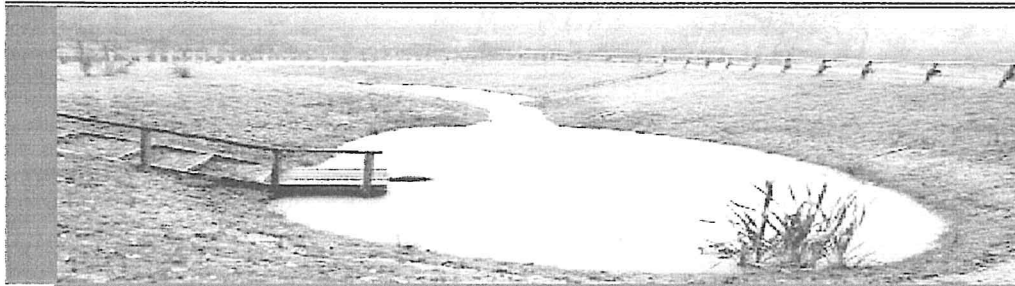

Modellistica ambientale

Servizi offerti

In tale ambito, la società GRAIA S.r.l. offre la realizzazione dei seguenti servizi:

- Valutazione del deflusso minimo vitale: applicazione di metodologie sperimentali (IFIM, PHABSIM); definizione delle curve di preferenza per le specie ittiche;
- Valutazione dell' impatto indotto dagli scarichi idrici impiegando idonei modelli di stima degli effetti sulle acque fluviali (software QUAL2E - U.S. E.P.A.) e sui laghi (modelli O.E.C.D.);
- con modelli di diffusione gaussiana degli inquinanti in atmosfera (software SCREEN - U.S.E.P.A.);
- Realizzazione di software di analisi statistica e confronto normativo di parametri ambientali.

Fitodepurazione e lagunaggio

Servizi offerti

Nel campo della fitodepurazione, la società GRAIA S.r.l. offre i seguenti servizi:

- Progettazione di trattamenti di trattamento secondario e affinamento dei reflui con sistemi alternativi che utilizzano ecosistemi-filtro, lagunaggi e sistemi di fitodepurazione;
- Progettazione di sistemi di abbattimento del carico inquinante proveniente dal dilavamento urbano (*urban run off*) con sistemi alternativi che utilizzano bacini idrici realizzati con tecniche di ingegneria naturalistica;
- Progettazione di interventi di riqualificazione di ambienti umidi degradati.

Paesaggistica e progettazione del verde

Servizi offerti

In tale ambito, la società GRAIA S.r.l. offre i seguenti servizi:

- Progettazione di parchi e giardini;
- Progettazione del paesaggio;
- Studi di impatto sul paesaggio.

Gestione delle risorse forestali

Servizi offerti

Nel campo della gestione delle risorse forestali la società GRAIA S.r.l. offre i seguenti servizi:

- Progettazione di interventi di riqualificazione e rimboschimento forestale;
- Studi di impatto sulla vegetazione.

Consulenza per ottenimento Autorizzazione Unica Ambientale

Servizi offerti

In tale ambito, la società GRAIA S.r.l. offre i seguenti servizi:

- Raccolta documentazione tecnica esistente, sopralluoghi nei siti effettuati da personale specializzato, analisi dei documenti tecnici e amministrativi;
- Elaborazione della Relazione tecnica contenente gli elaborati grafici necessari all'ottenimento delle autorizzazioni ed Inserimento delle domande nei portali telematici dei singoli SUAP competenti,

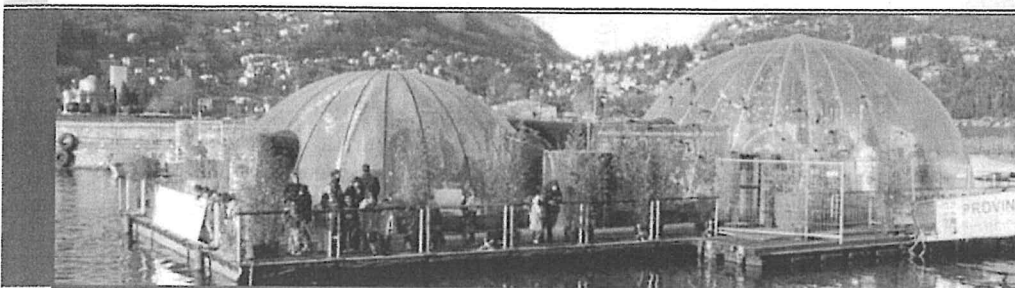

Profilo della società

Chi siamo

Strumentazione

Bibloteca scientifica

Committenti

Attività

Didattica e Divulgazione

Servizi offerti

Nel campo della didattica e della divulgazione, la GRAIA S.r.l. offre la propria consulenza per:

- la realizzazione di corsi monografici presso scuole e istituti a tutti i livelli, dalla scuola secondaria di primo grado fino all'Università e alle scuole di specializzazione post-laurea;
- la predisposizione di materiale didattico (stampato, multimediale, software,...);
- la realizzazione di prodotti per la divulgazione in tutte le più diverse forme;
- l'organizzazione di eventi;
- l'allestimento di mostre/esposizioni, sui temi specifici di attività della società.



Selezione delle principali attività, suddivise per categorie, svolte e in corso negli ultimi 10 anni in ordine cronologico

COMMITTENTE / DESTINATARIO	TITOLO	GESTIONE DELLA FAUNA ITTICA	DATA INIZIO	DATA FINE
Regione Lombardia - DG Agricoltura	Assistenza scientifica per "monitoraggio e valutazione della struttura e dinamica delle popolazioni del coregone lavarello (<i>Coregonus morpha hybrida</i>) e del coregone bondella (<i>Coregonus macrophthalmus</i>) in termini di densità e di composizione in classi di età nel lago di Como in relazione a fattori ambientali locali"		set-20	in corso
FLA - Fondazione Lombardia per l'Ambiente	Servizio relativo alla realizzazione di approfondimento sull'ittiofauna dei laghi di Alserio, Pusiano, Piano, Montorfano, Comabbio, Annone, Moro, Endine, Gallate, Olginate		set-20	in corso
Parco del Mincio	Progetto "Contenimento del Siluro (<i>Silurus glanis</i>) nel Fiume Mincio" 2020		ago-20	In corso
Parco del Ticino	Effettuazione di campagne di contenimento del siluro, nell'ambito del progetto "controllo del siluro (<i>Silurus glanis</i>) nel Parco del Ticino" - anno 2020		ago-20	in corso
Parco Oglio Nord (Orzinuovi, BS)	Progetto di contenimento del siluro (<i>Silurus glanis</i>) nel Parco Regionale Oglio Nord - Programma operativo anno 2020		lug-20	In corso
ERSAF - Regione Lombardia	Progetto LIFE IP GESTIRE 2020: Azione A.15 "Progettazione di misure e interventi di conservazione di <i>Austropotamobius pallipes</i> "		dic-18	in corso
Parco lombardo della Valle del Ticino - Cantone Ticino Dip ter. Uff. caccia e pesca	INTERREG SHARESALMO - id 599030 - PROGETTO Gestione ittica e sostenibile per e condivisa per la conservazione dei salmonidi nativi ed il contrasto delle specie aliene invasive		ott-17	in corso
Parco Lombardo della Valle del Ticino (Magenta, MI)	Servizio di contrasto a specie esotiche, riqualificazione vegetazione e divulgazione degli interventi effettuati nell'ambito del progetto "Species per aquam - potenziamento di due aree sorgenti (Palludi di Arsago e Lago di Comabbio) per il consolidamento della connessione ecologica tra la Valle del Ticino e le Alpi"		ago-16	in corso
F.I.P.S.A.S. Sezione provinciale di Varese	Consulenza tecnica nell'ambito del "Progetto Acquanegra: ripristino del corridoio fluviale tra il Lago di Monate e il Lago Maggiore". Progetto finanziato CARIPLO - azione 3 monitoraggio ittico e azione 4 didattica divulgazione e sensibilizzazione.		mag-16	in corso
Parco del Mincio	Progetto "Contenimento del Siluro (<i>Silurus glanis</i>) nel Fiume Mincio" 2019		ott-19	dic-19
Parco Oglio Nord (Orzinuovi, BS)	Progetto di contenimento del siluro (<i>Silurus glanis</i>) nel Parco Regionale Oglio Nord - Programma operativo anno 2019		set-19	dic-19
Parco del Ticino	Campagne di contenimento del siluro, nell'ambito del progetto "controllo del siluro (<i>Silurus glanis</i>) nel Parco del Ticino" - Programma operativo anno 2019-2020		set-19	dic-19
Parco Oglio Nord (Orzinuovi, BS)	Consulenza specialistica per l'esecuzione delle attività di monitoraggio e il coordinamento dei progetti denominati "interventi attività di contenimento di specie acquatiche alloctone pericolose e di conservazione delle specie rare e minacciate dei siti NATUARA2000 del Parco Oglio Nord"		feb-18	dic-19
Parco Oglio Nord (Orzinuovi, BS)	Progetto di contenimento del siluro (<i>Silurus glanis</i>) nel Parco Regionale Oglio Nord - Programma operativo anno 2018		nov-18	mar-19
ARPA FVG	Monitoraggio della fauna ittica nei corpi idrici superficiali delle acque interne		giu-18	gen-19
Parco Del Mincio	Progetto "Contenimento del Siluro (<i>Silurus glanis</i>) nel Fiume Mincio" 2018		nov-18	dic-18
Parco del Ticino	Progetto di contenimento del siluro (<i>Silurus glanis</i>) nel Parco regionale del ticino - Programma operativo anno 2018-2019		apr-18	dic-18
CAP Holding	Recupero fauna ittica laghetto impianto depurazione di Bresso/Niguarda (MI).		lug-18	ago-18
CAP Holding	Recupero fauna ittica laghetto impianto depurazione di Pero (MI).		feb-18	lug-18
AIPO - Agenzia Interregionale per il Fiume Po	Recupero fauna ittica per i lavori di manutenzione ordinaria alle OO.II della Diga per la laminazione delle piene del fiume olona in loc. Ponte Gurone in comune di Malnate (VA)		mag-18	lug-18
ENEL Green Power Spa	Recupero Ittico presso la Vasca di Carico dell'impianto ENEL Gren Power di Bellano (LC)		apr-18	apr-18
F.I.P.S.A.S.	Collaborazione alla cattura e riproduzione del pigo e assistenza tecnico-ittologica relativa alle attività dell'incubatoio ittico di Porto della Torre (Somma Lombardo, VA).		mar-17	dic-17

COMMITTENTE / DESTINATARIO	TITOLO	DATA INIZIO	DATA FINE
Edipon S.p.A. (MI)	Recupero Ittico Grave (FVG)	ago-17	nov-17
AIPO - Agenzia Interregionale per il Fiume Po	Interventi di recupero di fauna ittica in località Ponte Gurone Malnate Varese	dic-15	ott-17
Comune di Besozzo (VA)	Interventi di recuera fauna ittica nel T. Bardello	mag-17	giu-17
Roggia Natta S.r.l.	Attività di monitoraggio fauna ittica sulla traversa di Mazzè (TO) e valutazione di funzionalità passaggio per pesci	set-16	nov-16
Ruggeri Lino	Censimento ittico Lago di Barrea, Abruzzo	mag-16	nov-16
F.I.P.S.A.S.	Collaborazione alla cattura e riproduzione del pigo e assistenza tecnico-ittologica relativa alle attività dell'incubatoio ittico di Porto della Torre (Somma Lombardo, VA).	mar-16	set-16
Centrale Unica di Committenza Unione Montana Alpi del Mare (Comuni di Boves, Chiusa di Pesio, Peveragno, Roaschia, Valdieri)	Incarico per la predisposizione dossier di candidatura progetto "Valorizzazione ambientale e turistica di ambienti acquatici alpini attraverso attività di pesca sportiva sostenibile", Programma Interreg V Francia - Italia (ALCOTRA)	giu-15	gen-16
Parco Adda Nord	Indagine e controllo delle specie ittiche alloctone sul tratto di Fiume Adda ricompreso nel Parco	giu-14	dic-15
Amministrazione provinciale di Cagliari	Servizio relativo al recupero del ceppo autoctono della trota sarda, in conformità al Piano di gestione del SIC Foresta di Monte Arcosu (lavoro svolto in ATI con l'UNIVERSITA' DELL'INSUBRIA)	giu-12	dic-15
F.I.P.S.A.S.	Collaborazione alla cattura e riproduzione del pigo e assistenza tecnico-ittologica relativa alle attività dell'incubatoio ittico di Porto della Torre (Somma Lombardo, VA).	mar-15	dic-15
Consorzio Val Mastallone Valsesia (VC)	Redazione del progetto di reintroduzione del temolo in Val Mastallone	apr-15	ott-15
Parco Nazionale del Gran Paradiso (Aosta, AO)	Prestazioni di servizi in campo ittologico nell'ambito del Progetto Life BIOAQUAE: progettazione preliminare e definitiva di un incubatoio e pianificazione delle azioni di conservazione della trota marmorata	apr-13	giu-15
Lino Ruggeri	Monitoraggio della fauna ittica nel Lago di Scanno	mag-15	mag-15
Parco Lombardo della Valle del Ticino (Magenta, MI)	Progetto di conservazione dello Storione cobice Acipenser naccarii nel Fiume Ticino - Bando Fond. Cariplo "Tutelare e Valorizzare la biodiversità"	dic-11	apr-15
Regione Lombardia - DG Agricoltura	Censimento della fauna ittica nei laghi alpini nel territorio della Regione Lombardia (lavoro svolto in ATI con CNR ISE)	gen-13	mar-15
Ecocontrol S.A. (Locarno, CH)	Definizione di interventi di conservazione della popolazione di Lampreda di ruscello a seguito di fenomeni di asciutta del tratto superiore del T. Lavaggio	set-13	lug-14
Regione Lombardia - DG Agricoltura	Esecuzione di campionamenti ittici su ambienti acquatici della Regione Lombardia nell'ambito del "Piano regionale monitoraggio ambientale per la ricerca di diossine e altri contaminanti ambientali in alimenti di origine animale - anno di 2013"	nov-13	giu-14
LAORE Sardegna - Agenzia regionale per lo sviluppo in Agricoltura	Progetto di studio e monitoraggio in materia di pesca sportiva e ricreativa nelle acque territoriali prospicienti la Regione Sardegna	gen-11	dic-13
Leibniz Institut für Gewässer-Ökologie und Binnenfisherei (IGB)	Data for Biofresh Project-Data of Italian fishes	dic-11	gen-13
FLA - Fondazione Lombardia per l'Ambiente	Progetto finalizzato alla raccolta e organizzazione dei dati relative alle specie faunistiche in Lombardia - Osservatorio regionale per la biodiversità. Ittiofauna	ott-12	dic-12
Amministrazione Provinciale di Brescia	Servizi relativi alla gestione e alla tutela dell'ittiofauna in provincia di Brescia	dic-10	dic-12
Società Valsesiana Pescatori Sportivi (Varallo Sesia, VC)	Consulenza relativa alla riproduzione artificiale del Temolo "pinna blu" e alla verifica di funzionalità di passaggi artificiali per pesci sul Fiume Sesia e sul Torrente Mastallone	feb-12	set-12
ERSAF - Regione Lombardia	Redazione del Piano Regionale della Pesca e Acquacoltura 2012-14	lug-11	mag-12
A.S.D. Pesca Promotion	Consulenza ittiologica alla riserva di pesca "Il Gesso della Regina"	nov-11	mar-12
Filatura di Ferrara Srl	Recupero e spostamento fauna ittica nel bacino di Ferrara	gen-12	feb-12
Amministrazione provinciale di Rieti	Studio-monitoraggio delle acque del bacino del Salto e dei requisiti vitali per il benessere della fauna ittica	nov-11	feb-12
Shen Spa	Esecuzione di campionamenti ittici nel Fiume Adda	ago-11	nov-11
Comune di Besozzo	Intervento di recupero fauna ittica nel Fiume Bardello "Interventi di riqualificazione idraulica e ambientale 2° lotto" CIG derivato ZEG20C7B93	nov-17	
Comune di Besozzo	Intervento di recupero fauna ittica nel Fiume Bardello "Interventi di riqualificazione idraulica e ambientale 1° lotto"	mar-17	

COMMITTENTE / DESTINATARIO	TITOLO	STUDI AMBIENTALI	DATA INIZIO	DATA FINE
ERSAF - Regione Lombardia	Verifica Fattore sperimentale "N" del Deflusso Ecologico - Progetto LIFE IP Gestire 2020 - Azione C.7"	della metodologia riguardante la definizione del	set-20	in corso
CIIP Spa	Istanza di concessione di 80 l/s campo Pozzi Santa Caterina nel comune di Sant'Elpidio a Mare; predisposizione della documentazione necessaria alla Verifica di assoggettabilità a VIA.	Correttivo	set-20	in corso
Provincia di Varese	Valutazione Ambientale Strategica e Valutazione di Incidenza della revisione del Piano Territoriale di Coordinamento Provinciale.		dic-19	in corso
Enel	Impianto idroelettrico di Gargnano - Progettazione esecutiva delle modalità di rilascio del DMV		nov-19	in corso
ARCADIS Italia S.r.l.	Rapporto preliminare ambientale di VIA VAS per il progetto Waterfront di Genova Levante		ott-19	in corso
ERSAF - Regione Lombardia	Servizio di attività funzionali al procedimento di Valutazione Ambientale Strategica - VAS - del programma d'azione della Regione Lombardia per la tutela e risanamento delle acque dall'inquinamento causato da nitrati di origine agricola per le aziende localizzate in zona vulnerabile.		lug-19	in corso
Geom. Magni	Redazione di documentazione da predisporre nell'ambito della procedura di verifica di assoggettabilità alla Valutazione Ambientale Strategica inerente un Piano in Comune di Vergiate (VA)		lug-19	in corso
AIPO - Agenzia Interregionale per il Fiume Po	supporto alla progettazione per la caratterizzazione della vegetazione ripariale, la definizione degli obiettivi ambientali e assistenza alla direzione lavori per "interventi urgenti di ripristino delle condizioni di deflusso e miglioramento dell'officiosità idraulica nel tratto del Fiume Parma a valle dell'abitato di Colorno". (PR-E-1058)		mag-19	in corso
Provincia di Bergamo	Progettazione di fattibilità tecnico-economica, sperimentazione di campo e progetto definitivo finalizzato alla valutazione delle azioni necessarie a ridurre/eliminare la presenza di macrofiti infestanti nonché la rimozione di altro materiale presente sulla superficie dei laghi d'Iseo e Endine.		feb-19	in corso
Lavanderia Industriale Torinese S.r.l.	Redazione Studio di Incidenza del nuovo depuratore della Lavanderia LIT di Casalgrasso (CN)		nov-18	in corso
Consorzio di Bonifica Est Ticino Villorosi	Redazione dello Studio Preliminare Ambientale relativo alla modifica della concessione di grande derivazione (Decr. 9875 del 15/09/2008) dal Fiumicello Olona in comune di Costa dei Nobili (PV)		set-18	in corso
Nodessi S.r.l.	Monitoraggio ambiente e studio Preliminare Ambientale relativo all'impianto idroelettrico Ponte S. Giovanni sul F. Tevere a Perugia		mag-18	in corso
Comune di Golasecca (VA)	Redazione degli studi e della documentazione inerenti la procedura di Valutazione Ambientale Strategica del nuovo documento di Piano del Piano di Governo del territorio del comune di Golasecca.		dic-17	in corso
Dolomiti Edison Energy s.r.l.	Studio ambientale per il rinnovo di concessione dell'impianto idroelettrico di Pozzologo (TN)		mar-17	in corso
Comune di Lonate Pozzolo (VA)	Lonate Pozzolo SI Variante VAS		dic-16	in corso
ENEL Green Power Spa	Redazione di Studio Preliminare ambientale per verifica di VIA e stato di consistenza relativo alla centrale Tagliata		ott-16	dic-16
EOS S.r.l.	Monitoraggio idrobiologico triennale sul F. Serio presso la Centrale di S. Fiorano nell'ambito del rinnovo di concessione		gen-16	in corso
ADD Srl	Redazione di documentazione da predisporre nell'ambito della procedura di verifica di assoggettabilità alla Valutazione Ambientale Strategica inerente un Programma Integrato di Intervento in Comune di Vizzola Ticino (VA)		nov-15	in corso
FIPSAS di Varese	Studio di incidenza della concessione di derivazione idrica e autorizzazione allo scarico dell'incubatoio di Porto della Torre (Somma Lombardo-VA)		feb-14	in corso
Villa Marina s.r.l.	Studio di Impatto Ambientale del Porto Turistico in Località Zenna-Comune di Pino s.s. Lago Maggiore		feb-11	in corso
Provincia di Como	Connessione allo svincolo autostradale Lomazzo nord della A9 con collegamento tra la SP 30 "Fino - Rovello", la SP 26 "Veremate - Veniano" e la SP 23 "Lomazzo - Bizzarone" in variante agli abitati di Cadorago e Lomazzo.		dic-19	dic-19
	Affidamento incarico per integrazioni in materia di piano di monitoraggio ambientale, di idrologia e di vibrazioni ai fini della procedura di VIA			
Enel Produzione S.p.a.	Ripristino dello scarico di fondo della Diga di Pozzillo, Progetto definitivo - Studio di Impatto Ambientale, Studio di Incidenza, Relazione Paesaggistica, Piano Operativo di integrazione del Pdg		gen-18	nov-18
Undeground System S.r.l.	Redazione di una revisione dello Studio di Impatto Ambientale, dello Studio di Incidenza e della Relazione Paesaggistica relativi all'impianto idroelettrico Giona, nonché delle relazioni Forestale, Geologica e per gli Usi Civici a Curiglia e Dumenza (VA).		mag-18	giu-18
Immobiliare Sernovella S.r.l.	Redazione degli elaborati previsti dalla normativa VAS e VINCA nell'ambito del Piano attuativo area ex RDB in Comune di Lomagna - pratiche ambientali.		gen-17	apr-18

COMMITTENTE / DESTINATARIO	TITOLO	DATA INIZIO	DATA FINE
Società per la tutela e la salvaguardia del Lago di Varese e del Lago di Comabbio SPA	Redazione degli studi di incidenza ambientale dei lavori di adeguamento degli sfioratori delle stazioni di sollevamento SS7 e SS8 alle disposizioni di cui all'art. 16 comma 1 del R.R. 24 marzo 2006, n. 3.	nov-16	gen-18
Comune di Rassa	Impianto idroelettrico sul T. Sorba - caratterizzazione ambientale e monitoraggio nell'ambito di Istruttoria VIA	nov-16	gen-18
Rialto Due S.r.l.	Redazione di documentazione da predisporre nell'ambito della procedura di verifica di assoggettabilità alla Valutazione Ambientale Strategica inerente un Piano Attuativo in Comune di Breno (BS)	giu-17	nov-17
Studio Tecnico Associato Carnevali Garbin	Studio d'incidenza nell'ambito del Fallimento Aedifica s.r.l. in Varano Borghi	ott-16	nov-17
Fondazione Opera Pia Francesca Colleoni De Maestri - ONLUS	Redazione dello studio di incidenza inerente il progetto definitivo "casa di Cura e di Riposo" in Corgeno, Vergiate VA sulla ZSC Lago di Comabbio	set-17	ott-17
H2O Srl	Redazione di uno Studio Preliminare Ambientale e di uno Studio di Incidenza relativo ad una nuova centrale idroelettrica sulle sponde del Lago di Piediluco	set-17	ott-17
ETATEC	Etatec Trebbia Relazione Paesaggista - Studio di impatto ambientale relativi al progetto di traversa di derivazione sul Fiume Trebbia	lug-17	set-17
Moretti Gustavo termoidraulico	Caratterizzazione ambientale relativo al progetto di derivazione idroelettrica del T. Paccalotto in Comune di Varallo VC	mag-17	lug-17
Parco Regionale Oglio Sud	Progetto Cariplo ECOPAY - CONNECT - OGLIO SUD: "Migliorare la biodiversità attraverso interventi di riqualificazione ecologica e fluviale e la progettazione partecipata di Pagamenti per i Servizi Ecosistemici nel Parco Regionale Oglio Sud". Azioni 1, 2 e 6	mag-15	giu-17
ENEL Green Power Spa	Integrazioni allo studio di incidenza sul SIC IT2030002 Grigna Meridionale relativo al progetto di potenziamento dell'impianto idroelettrico di Somanà	dic-16	giu-17
ETATEC Studio Paoletti S.r.l.	Studio di Impatto Ambientale - Studio di Incidenza - RICHIESTA DI CONCESSIONE DI DERIVAZIONE A SCOPO IDROELETTRICO DAL TORRENTE PRESURE IN COMUNE DI VALDISOTTO	mag-17	mag-17
Pesenti Energia Bognanco S.r.l.	Nuovo impianto idroelettrico con captazione dello scarico della centrale Pesenti Energia Bognanco S.r.l. - Integrazioni allo Studio di Impatto. Ambientale Ecosistema Acquatico	gen-17	mar-17
Motus Group S.r.l.	Impianto idroelettrico in corpo traversa per la valorizzazione del Deflusso Minimo Vitale - Studio di Incidenza sui siti della Rete Natura 2000	gen-17	mar-17
Condominio Club Nautico al Castello	Redazione dello studio di incidenza su siti SIC/ZPS interessati dal rinnovo di concessione demaniale per area a terra e in acqua con pontili e scivolo per alloggio imbarcazioni ad uso privato in Comune di Sesto Calende, Località Lisanza	gen-17	gen-17
Comune di Lonate Pozzolo (VA)	Redazione studio e documentazione inerente la procedura di Valutazione Ambientale Strategica della variante al PGT	set-15	dic-16
Ing. Gerolamo Landrini	Centralina in ipogeo - Richiesta di concessione di derivazione d'acqua ad uso idroelettrico dal Torrente Dezzo in Comune di Angolo Terme (BS): Verifica assoggettamento VIA e Studio d'Incidenza	lug-16	set-16
Nord_Ing SRL	Incarico per la stesura della documentazione riguardante lo studio di incidenza e la trasformazione del bosco nell'ambito degli interventi in corrispondenza del Torrente Tinella.	ago-15	ago-16
Dolce & Gabbana S.r.l.	Redazione di documentazione da predisporre nell'ambito della procedura di verifica di assoggettabilità alla Valutazione Ambientale Strategica inerente un Permesso di Costruire ai sensi dell' art. 8 D.P.R. n. 160/2010 - Procedura SUAP in Comune di Lonate Pozzolo (VA) in via Giovanni XXIII.	mar-16	lug-16
Consorzio Orta-Strona	Esecuzione di misure di portata nel canale di derivazione del Torrente Strona.	apr-16	mag-16
Associazione Irrigazione Est Sesia	Incarico per la stesura della documentazione riguardante lo studio d'incidenza e la trasformazione del bosco nell'ambito degli interventi in corrispondenza del torrente Tinella (Luvinate - Casciago)	feb-16	mag-16
NORD_ING SRL		ago-15	mag-16
Technital S.p.a.	Servizi di prestazioni specialistiche di ingegneria ambientale per SYNDJAL: relazione per la Valutazione di Incidenza Ambientale relativa al progetto di sistemazione dell'intero tratto arginale in sinistra orografica del Fiume Toce in Comune di Vogogna (VB).	mar-16	apr-16
Condominio Costabella	Redazione dello Studio di Incidenza inerente le operazioni di dragaggio darsena in Comune di Dormelletto (NO).	mar-16	apr-16
Spadone Osvaldo	Attività di revisione dello Studio di Impatto Ambientale sull'ecosistema acquatico per il progetto di impianto idroelettrico "Mazzuccherò" sul tratto superiore del Rio Arsa	mar-16	mar-16
Edison S.p.A. (MI)	Approfondimento in merito all'utilizzo di sistemi di dissuasione (barriere comportamentali) per la discesa della fauna ittica in corrispondenza delle centrali idroelettriche sul Fiume Adda in Comune di Pizzighetton (CR)	gen-16	feb-16
Sorel S.r.l.	Redazione di tre studi preliminari ambientali (Verifica VIA) relativi ad impianti idroelettrici sul T. Liro e sul F. Mera a	nov-15	feb-16

COMMITTENTE / DESTINATARIO	TITOLO	DATA INIZIO	DATA FINE
	Chiavenna		
ENEL Green Power Spa	Relazione tecnica di controdeduzione alle relazioni di valutazione e richiesta danni redatte da ISPRA e dalla Provincia di Modena a seguito dello svaso della diga di Riolutato (MO) ad opera di ENEL Green Power nel Rio Scoltenna	gen-16	gen-16
Hydroenergia Srl	Studio di Impatto Ambientale relativo al progetto di impianto idroelettrico "Bigiugno" sul Torrente Cavaglio, in Comune di Cavaglio Spoccia (VB)	feb-14	gen-16
Bettoni Energia Srl	Studio di Impatto Ambientale e Studio di Incidenza dell'Impianto idroelettrico "Angolo" in Comune di Angolo Terme (BS)	feb-14	gen-16
Valbianca S.r.l.	Redazione di studi ambientali in relazione ad un impianto idroelettrico sul F. Toce a Premosello Chiovenda ed Ornavasso	ott-15	dic-15
INBRE S.p.A.	Integrazione SIA e relazione paesaggistica nell'ambito di un progetto di centrale idroelettrica sul Torrente Prestello	mag-15	dic-15
Bettoni Energia Srl	Redazione di due Studi di Impatto Ambientale relativi a due impianti idroelettrici nei comuni di Breno e Prestine (BS): Studio di Impatto Ambientale sulla realizzazione di un impianto idroelettrico su derivazione dal Torrente Valle di Campolaro; Studio di Impatto Ambientale sulla realizzazione di un impianto idroelettrico su derivazione dal Torrente Valle di Crocedomini	ott-14	dic-15
Idroenergy S.r.l.	Redazione di integrazioni allo studio di impatto ambientale per la realizzazione di un impianto idroelettrico sul T. Pescone	giu-15	ott-15
Efestione S.r.l.	Studio preliminare ambientale (Verifica VIA) relativa agli impianti idroelettrici "Incudine 1-2"	giu-15	ago-15
Tekn&Co Srl (BG)	Redazione di studi ambientali in relazione ad impianto idroelettrico a Schilpario sui Torrenti Vo e Dezzo.	mar-14	ago-15
Associazione Amici della Lanca Ayala	Interventi di riqualificazione e valorizzazione della Lanca Ayala a fini didattici e divulgativi - Realizzazione percorso vita ed esclusione dalla Valutazione di Incidenza	nov-13	lug-15
Parco Lombardo della Valle del Ticino	Studio di Incidenza relativo a "Domanda di concessione per occupazione aree demaniali e per formazione di pontile galleggiante in Comune di Sesto Calende".	giu-15	giu-15
Amministrazione Provinciale di Pavia	Svolgimento di indagini e rilevazioni riguardo alla concedibilità di derivazioni superficiali in istruttoria, con particolare riferimento alla loro compatibilità con gli obiettivi di qualità dei corpi idrici interessati	feb-14	feb-15
Immobiliare GAN Srl	Redazione dello Studio Preliminare Ambientale e dello Studio di Incidenza inerenti la realizzazione di struttura di servizio all'aeroporto in Comune di Somma Lombardo e Casorate Sempione, nuovo parcheggio ex Cava Malpensa	apr-15	gen-15
ENEL Green Power Spa	Redazione della documentazione richiesta dalla Regione Emilia Romagna nell'ambito della variante di concessione derivazione acqua pubblica dal torrente Ceno ad uso idroelettrico nel comune di Bardi	nov-14	dic-14
Ecocontrol S.A. (Locarno, CH)	Valutazione degli effetti sull'ecosistema acquatico del F. Ticino della realizzazione di un banco artificiale a Moleno (CH)	feb-14	dic-14
Cantiere Nautico S. Lucia - Dormelletto (NO)	Studio di incidenza della variante di concessione demaniale del cantiere nautico	mag-14	nov-14
Comune di Samarate (VA)	Redazione degli studi e della documentazione inerenti la Valutazione Ambientale Strategica del Documento di Piano del Piano di Governo del Territorio del Comune di Samarate (VA)	giu-11	ott-14
Arch. Mazzetti	Studio di incidenza inerente la pratica del Piano di recupero ambientale del cantiere nautico "Sant'Anna" nel comune di Sesto Calende.	feb-14	giu-14
Idroenergy Srl	Redazione di uno studio di impatto ambientale sull'ecosistema acquatico, sulla vegetazione e sul clima acustico del T. Pescone, in comune di Omegna (VB) e Pettenasco (NO)	mag-14	giu-14
AMEC Earth & Environmental GmbH	Verifica di compatibilità idraulica da effettuarsi nell'ambito della pratica relativa alla richiesta di autorizzazione allo scarico per 5 scarichi in acque superficiali in comune di Limito di Pioltello (MI)	mar-14	apr-14
AIPO - Agenzia Interregionale per il Fiume Po	Valutazione di impatto ambientale, valutazione di incidenza e valutazione paesaggistica del progetto definitivo di "Sistemazione a corrente libera del Fiume Po nella tratta compresa tra Isola Serafini e foce Mincio per consentire il transito di una unità di navigazione della classe Va Europea CEMT (MN -E-12/NI-1)"	mar-11	apr-14
Energia Valsassinese S.r.l.	Redazione della Relazione Forestale, Relazione Paesaggistica e Studio di Impatto Ambientale relativo ad una centrale idroelettrica sul in Val Marcia, nel Comune di Mandello sul Lario (LC)	mag-12	gen-14
Amministrazione Provinciale di Arezzo	Valutazione Ambientale Strategica del Piano Ictico Provinciale: Redazione del Documento Preliminare, Rapporto Ambientale, Sintesi Non tecnica, Studio di incidenza	mag-13	dic-13
ENEL Green Power Spa - UT Lombardia	Studio di Impatto Ambientale e Studio di Incidenza del progetto "Modifica delle portate di concessione degli impianti idroelettrici di Vizzola, Tornavento e Turbigo Superiore"	feb-13	dic-13
IDEA Servizi S.r.l.	Studio di Impatto Ambientale inerente la realizzazione dell'impianto idroelettrico "Angolo Terme" in Comune di	lug-12	ott-13

COMMITTENTE / DESTINATARIO	TITOLO	DATA INIZIO	DATA FINE
Idrolario S.r.l.	Angolo Terme (BS) Redazione studio d'incidenza relativo al Progetto Preliminare della "Ristrutturazione degli scolmatori della rete di collettori recapitante al depuratore di Lomagna - 1° Stralcio"	apr-13	apr-13
ENEL Green Power Spa	Redazione di Tavole Tecniche illustranti i profili longitudinali del Canale Industriale in relazione alla modifica delle portate di concessione degli impianti di Vizzola Ticino, Tornavento e Turbigo Superiore	gen-13	apr-13
H2O Srl	Redazione di uno Studio di Impatto Ambientale relativo alla realizzazione della centrale idroelettrica "Forno 2" derivazione d'acqua dal Fiume Oglio e dallo scarico della centrale di Forno Allione, in Comune di Berzo Derno (BS)	mag-12	set-12
Comune di Somma Lombardo (VA)	Integrazione e revisione dello Studio di Incidenza nell'ambito del Piano di Governo del Territorio	set-12	set-12
Consorzio di bonifica Est Ticino - Villorresi	Studio di incidenza, relazione paesaggistica e relazione forestale relativi al cantiere di consolidamento del nodo idraulico delle opere di presa Canale Adduttore Principale Villorresi sul Fiume Ticino in località Panperduto	apr-12	ago-12
Società Idroelettrica Rumianca Srl	Studio di impatto ambientale sull'ecosistema acquatico del Rio Arsa, Pieve Vergonte (VB) - Impianto Mazzucchero	feb-12	ago-12
Società Idroelettrica Rumianca Srl	Studio di impatto ambientale sull'ecosistema acquatico del Rio Arsa, Pieve Vergonte (VB) - Impianto Picchetta	feb-12	ago-12
Heineken Italia Spa	Studio di fattibilità relativo al laghetto presso lo stabilimento Heineken di Comun Nuovo (BG) e campionamenti ittici.	mar-12	lug-12
Fondazione Lombardia per l'Ambiente	Definizione dei criteri per l'incentivazione di comportamenti di eccellenza a beneficio dello sviluppo sostenibile nelle attività estrattive in Regione Lombardia	set-11	giu-12
ERSAF - Regione Lombardia	Collaborazione relativa alla Verifica di Esclusione dalla procedura di VAS del Piano Regionale per la Pesca e l'Acquacoltura - P.R.P.A. 2012-2014 della Regione Lombardia	ott-11	giu-12
Ecocontrol S.A. (Locarno, CH)	Perizia idrobiologica sul "Ri de Confin" al San Bernardino per il progetto di innervamento programmato della pista bassa	feb-12	mag-12
Idroelettrica Mulini Srl	Attività idrobiologiche relative al SIA di una centrale idroelettrica sul T. Soana (TO)	nov-11	mag-12
Erba & Fiorani Snc	Redazione della documentazione per verifica assoggettabilità VAS in Comune di Vergiate: Sportello Unico delle Attività Produttive - Rapporto ambientale	ott-11	mag-12
Camping Città di Angera	Pratiche di Condono Edilizio n.63/04 - n.64/04 - n.65/04 - n.66/04. Studio di Incidenza sul SIC "Palude Bruschera" e sulla ZPS "Canneti del Lago Maggiore" - Camping Città di Angera.	feb-12	apr-12
Fondazione Lombardia per l'Ambiente	Definizione dei criteri per il riconoscimento della qualità dei materiali lapidei pregiati nelle attività estrattive in Regione Lombardia	set-11	apr-12
Verga Srl	Redazione dello Studio di Incidenza sul SIC Palude Bruschera e sulla ZPS Canneti del Lago Maggiore inerente al condono edilizio pratica di	feb-12	apr-12
Hydroenergia Srl	Redazione di uno Studio di impatto ambientale per progetto di derivazione idrica ad uso idroelettrico sul Torrente Cavaglio	gen-12	apr-12
Basikdue Spa	Studio sull'ecosistema fluviale dei torrenti Loranco e Cantonaccio in relazione a un progetto di potenziamento di centralina idroelettrica in comune di Antrona (VB)	giu-11	feb-12
Comune di Mercallo (VA)	Redazione dello Studio di incidenza inerente interventi di sistemazione edifici in area lago	ott-11	gen-12
SAL - Società Acqua Lodigiana Srl	redazione dello Studio di incidenza dello scarico di una fossa Imhoff dul SIC IT2090007 Lanca di Soltarico	nov-11	dic-11
Comune di Villar San Costanzo (CN)	Relazione ambientale per impianto idroelettrico sul Canale Comella	ott-11	dic-11
NORD_ING Srl	Studio di incidenza e pratica per la trasformazione del bosco nell'ambito degli interventi in corrispondenza del Torrente Valle Luna	feb-11	dic-11
Autorità di Bacino del Fiume Po	Redazione delle integrazioni allo Studio di incidenza e alla Relazione paesaggistica inerenti l'intervento di abbassamento del pennello sul Po a monte della curva di navigazione n.13	lug-11	nov-11
CIIP-Cicli Integrati Impianti Primari Spa	Redazione della parte idrobiologica del SIA relativo al rinnovo delle concessioni di Pescara d'Arquata e di Foce di Montemonaco e redazione dello Studio di Incidenza per entrambi i siti	giu-11	nov-11
ENEL Green Power Spa	Studio di fattibilità di un passaggio artificiale per pesci allo sbarramento di Ponte San Pietro sul Fiume Brembo	gen-11	nov-11
Amministrazione Provinciale di Vercelli	Valutazione Ambientale Strategica del Piano Faunistico-Venatorio Provinciale - Rapporto Ambientale	ago-10	nov-11
Arch. Mazzetti	Ripristino e consolidamento della scarpata del terrapieno esistente all'interno del cantiere nautico F.lli Piccaluga s.n.c.	lug-11	set-11
Società Nord Milano Consult Srl, MWH Spa e Studio Associato Ecotecn	Studio di Incidenza sulle ZPS Boschi del Ticino e Canneti del Lago Maggiore. Studi di incidenza ambientale relativi ai progetti: Opere di potenziamento della condotta di scarico al Canale Industriale nei comuni di Lonate Pozzolo (VA) e Nosate (MI) e Opere di potenziamento e adeguamento delle attuali linee di trattamento dell'impianto di depurazione di Sant'Antonino Ticino in comune di Lonate Pozzolo (VA)	giu-11	set-11
ERSAF - Regione Lombardia	Elaborazione del Rapporto Ambientale e supporto tecnico alle attività previste dal procedimento di VAS del	nov-10	set-11

COMMITTENTE / DESTINATARIO	TITOLO	DATA INIZIO	DATA FINE
	Programma di Azione Regionale per la tutela e il risanamento delle acque dall'inquinamento causato da nitrati di origine agricola per le aziende localizzate in zona vulnerabile avviato con DGR n. IX/420 del 5 agosto 2010		
Comune di Novate Mezzola (SO)	Studio d'incidenza del documento di piano del PGT del comune di Novate Mezzola, Verceia, Samolaco e Gordona (SO)	set-10	mag-11
Technical S.p.a. (VR)	Redazione del Rapporto Ambientale e dello Studio di Prefattibilità Ambientale di supporto rispettivamente alla Valutazione Ambientale Strategica del Piano regolatore del Porto di Livorno e allo Studio di fattibilità della nuova Piattaforma Europa.	nov-10	mar-11
Sig Fontanella Renato (VB)	Analisi modellistica con il software QUAL2K sulla qualità del T. Bogna nell'ambito di un progetto di derivazione idroelettrica	nov-10	nov-10
Energie Spa (BZ)	Studio di impatto ambientale sulla qualità delle acque del T. Arzino (PN) per un progetto di derivazione idroelettrica	lug-10	nov-10
AZA S.p.A. (MI)	Studio di Incidenza del Progetto di Gestione del bacino di Cancano (SO) sulla ZPS (IT 2040044) "Parco nazionale dello Stelvio" e sul SIC (IT2040008) "Cime di Plator e Monte delle Scale"	mar-10	ott-10
Comune di Angera (VA)	Indagine Agronomica nell'ambito della VAS del PGT del Comune di Angera	ago-10	ott-10
SEA Srl	Studio di impatto ambientale sull'ecosistema acquatico e sul clima acustico del T. Olocchia (VB) per un progetto di derivazione idroelettrica	ago-10	set-10
Condominio Tramonto sul lago - Sesto Calende (VA)	Studio di incidenza sulla ZPS "Boschi del Ticino" dell'intervento di sistemazione del pontile	mag-10	giu-10
Comunità Montana della Valchiavenna (Chiavenna, SO)	Studio di incidenza del piano di gestione del SIC " Piano di Chiavenna"	apr-10	mag-10
Comune di Rassa (VC)	Studio di incidenza del progetto di pista ciclabile in comune di Rassa (VC)	feb-10	apr-10
Comune di Mercallo (VA)	Studio di incidenza sul SIC Lago di Comabbio del progetto di sistemazione delle aree a lago	gen-10	feb-10
MONITORAGGIO AMBIENTALE			
Comune di Maccagno Con Pino e Veddasca	Monitoraggio impianti di fitodepurazione Zenna - Pino - Cadero -	nov-20	In corso
Riserva Naturale Pian di Spagna e Lago di Mezzola	Attività di rilevamento e monitoraggio del canneto - Progetto INTERREG PARCHIVERBANOTICINO - ID 481668	ott-20	in corso
ATI PAC S.p.a. - Iniziative Bresciane INBRE S.p.a.	Monitoraggio ittico tramite elettroscopio da barca e mediante idrofono a seguito del cantiere per la Regimazione idraulica fiume Ticino a monte del Ponte di Bereguardo nei comuni di Bereguardo e Zerbolò (PV)del Po	ago-20	in corso
C.N.R. - ISTITUTO DI RICERCA SULLE ACQUE - Nome Ente SEDE DI VERBANIA	Servizio di monitoraggio del corridoio ecologico del Torrente Strona mediante marcatura con Pit Tag della fauna ittica come descritto all'azione 3 del progetto CARIPLO "dal Mare all'Orta" codice 2016-1383.	mag-20	in corso
Enel Green Power Spa	Rilievo batimetrico, caratterizzazione dei sedimenti e delle acque di invaso, caratterizzazione del corpo idrico ricettore e monitoraggio dello svaso Diga Vinchiana.	giu-19	in corso
ATI PAC S.p.a. - Iniziative Bresciane INBRE S.p.a.	Redazione di un nuovo Piano di Monitoraggio e esecuzione Paino Monitoraggio Ante Operam su 12 nuovi impianti idroelettrici INFLUW sul Fiume Arno in provincia di Firenze	mag-19	in corso
EDIFICA S.r.l.	Indagini idrologiche, idrauliche, morfologiche ed ecologiche sul Rio Bordogna	apr-19	in corso
IREN Energia S.p.a.	Monitoraggio dello svaso del Bacin idroelettrico di Telesio	apr-19	in corso
EDIFICA S.r.l.	Indagini idrologiche, idrauliche, morfologiche ed ecologiche sul Rio Arsa	mar-19	in corso
Edison S.p.A. (MI)	Monitoraggio degli effetti ecologici sul F. Caffaro, a seguito dello svaso del Bacino di Dazarè	mar-19	in corso
Società Impianti Turistici S.p.a.	Indagini ambientali relative al T. Narcanello a Ponte di Legno (BS) per una derivazione idrica a scopo innervamento artificiale	feb-19	in corso
Regione Lombardia	FEC 78/2018 "Monitoraggio Avifauna Lombarda", monitoraggio ittici e avifauna sugli effetti degli interventi di controllo dissuasivi sul cormorano anno 2019	gen-19	in corso
Azienda Elettrica alta Valcamonica	Monitoraggio Ante durante e Post Operam relativo al F. Oglio dei comuni di Monno ed Edolo (BS) per la definizione del DMV sperimentale per il progetto di derivazione idroelettrica "Isola"	gen-19	in corso
Edison S.p.A. (MI)	Monitoraggio degli effetti ecologici sul F. Oglio e sul T. Poggia, a seguito dello svaso del Bacino del Poggia	gen-19	in corso
ENEL Green Power S.p.a.	Studio del DE Deflusso ecologico e monitoraggio ittico DMV sul F. Brembo presso la derivazione idroelettrica di San Giovanni Bianco	dic-18	in corso
Iniziative Bresciane (INBRE) S.p.a.	Monitoraggio passaggio pesci e condizioni idromorfologiche a seguito della realizzazione della nuova centrale sul F. Oglio a Darfo	dic-18	in corso
Consorzio di bonifica Muzza Bassa	Studio generale sui corsi d'acqua del reticolo principale nel comprensorio Muzza Bassa Lodigiana finalizzato alla	nov-18	in corso

COMMITTENTE / DESTINATARIO	TITOLO	DATA INIZIO	DATA FINE
Lodigiana	definizione dello stato ecologico - ambientale e naturalistico con individuazione delle potenzialità e delle opportunità di intervento in merito		
Valle Camonica Servizi Srl ENEL Green Power S.p.a.	Monitoraggio ambientale post operam centrale idroelettrica Torrente Re di Niaro	ago-18	in corso
	Misure morfo-batimetriche e di monitoraggio dei solidi ed ecologico del F. Brembo in relazione agli interventi di gestione del sedimento nel bacino di Valnegra (Bernigolo) - Attività 2018. - Attività specialistica di valenza ambientale relativa al monitoraggio dell'ittiofauna sul DMV dell'impianto idroelettrico di San Giovanni Bianco.	ago-18	in corso
AZA S.p.A. (MI)	Monitoraggio svasso Bacino idroelettrico di Valgrosina (SO) 2018 - 2019	ago-18	in corso
Valle Camonica servizi S.r.l.	Monitoraggio ambientale Ante e Post Operam del T. Tredenus in occasione della realizzazione della nuova centralina idroelettrica	ago-18	in corso
Consorzio di Bonifica Pianura Isontina	Sperimentazione per il rilascio del Deflusso Minimo Vitale (DMV) relativo al rinnovo delle grandi derivazioni sul fiume Isonzo di Gorizia e Segrado	lug-18	in corso
ENEL Green Power Spa	Monitoraggio ecologico degli effetti dello svasso di Codelago	lug-18	in corso
Unione Comuni della Valsaviore	Monitoraggio idrologico, chimico-fisico e biologico Post Operam del T. Poja-Adamè della durata di un anno	mag-18	in corso
Enel Green Power Spa	Analisi, rilievi e misure nell'ambito della sperimentazione DMV Asta Vomano - Monitoraggio fase 2 - contratto n. 3010002644	mag-18	in corso
Studio Rosso Ingegneri Associati S.r.l.	Monitoraggio ambientale della componente biotica Fiume Nera, Comune di Visso (MC)	mag-18	in corso
Consorzio del Ticino (MI)	Attività di monitoraggio degli effetti sugli ambienti naturali della gestione dei livelli di massima regolazione del Lago Maggiore Fase 1 2018 (22.500 €)	mag-18	in corso
Mommio S.r.l.	Monitoraggio Ecologico Ante e Post Operam di un impianto idroelettrico sul T. Mommio	apr-18	in corso
Comune di Pino s.s. Lago Maggiore (VA)	Monitoraggio ambientale relativo ai sistemi di fitodepurazione a servizio dei comuni di Pino e Tronzano (VA) comprensivo di attività di dattica (incontri, materiale divulgativo, lezioni scolastiche) - AZIONI 1 - 2	apr-18	in corso
Comune di Veddasca (VA)	Monitoraggio ambientale relativo ai sistemi di fitodepurazione a servizio del comune di Veddasca (VA) comprensivo di attività di dattica (incontri, materiale divulgativo, lezioni scolastiche) - AZIONI 3 - 4	mar-18	in corso
Edifica S.r.l.	Impianto idroelettrico di Druogno sul Torrente Melezzo Occidentale - Monitoraggio ecologico del corso d'acqua - Corso d'opera	gen-18	in corso
Società elettrica Vezza S.r.l.	Monitoraggio Torrenti Val Grande e Val Paraolo in relazione a due nuove centraline a uso idroelettrico	dic-17	in corso
IREN Energia s.p.a.	Monitoraggio DMV. Effettuazione di misure di campo e stesura di rapporti tecnici inerenti il rilascio del Deflusso Minimo Vitale dai serbatoi della Valle Orco.	nov-17	in corso
Idroenergia S.r.l.	Monitoraggio idrobiologico AO CO PO sul T. Maira a Cavellermaggiore (CN) nell'ambito di un progetto idroelettrico. Interventi di recupero ittico	apr-17	in corso
INBRE S.p.a.	Videomonitoraggio ittico impianto di Gianico	feb-17	in corso
INBRE S.p.a.	Monitoraggio ittico del F. Serio a monte di Cremona per la realizzazione di tre centraline idroelettriche	feb-17	in corso
DARNIA S.r.l.	Monitoraggio ecologico ante e post operam sul T. Darnia in relazione alla realizzazione dell'impianto idroelettrico Darnia	feb-17	in corso
Iniziative Bresciane INBRE S.p.a. Edifica s.r.l.	Monitoraggio Torrente Vallaro in relazione ad una centralina a uso idroelettrico	ott-16	in corso
	Indagini ecologiche nell'ambito del progetto di utilizzazione a fini energetici del Fiume Toce (realizzazione di centrale idroelettrica a vite idraulica).	set-16	in corso
Ruggeri Lino Hydro Power Division FRI-EL Green Power S.p.a.	Monitoraggio ambientale sul Fiume Giovenco, Abruzzo, nell'ambito della riattivazione di una centralina idroelettrica	set-16	in corso
	Esecuzione di un monitoraggio ittico triennale nel Torrente Ploverna in Comune di Bellano.	mar-16	in corso
Officine Lorenzina	Impianto idroelettrico "Officine Lorenzina" sul Rio Arsa (Pieve Vergonte, VB): Caratterizzazione ambientale e morfologica del tratto sotteso.	feb-16	in corso
INBRE S.p.a.	Monitoraggio idrobiologico ante operam, in corso d'opera e post operam dell'impianto idroelettrico di Barghe (BS) sul Fiume Chiese	ott-15	in corso
Unione dei Comuni della Valsaviore	Monitoraggio ante operam e in corso d'opera dell'impianto idroelettrico sul Torrente Poja	lug-15	in corso
Magriola S.r.l.	Monitoraggio dell'impianto idroelettrico sul Torrente Magriola e Canale Valburana	giu-15	in corso
Eidpower S.p.A.	Attività di monitoraggio ambientale relativa ai corpi idrici e agli invasi del nucleo di Mese	mag-15	in corso
L.T.F. S.a.s. - T.E.L.T. S.a.s.	Attività di monitoraggio faunistico - Cunicolo esplorativo de La Maddalena nell'ambito del nuovo collegamento	ott-14	in corso

COMMITTENTE / DESTINATARIO	TITOLO	DATA INIZIO	DATA FINE
H2O Srl	ferroviario Torino- Lione, Comune di Chiomonte Monitoraggio ecologico del F. Oglio a Berzo Demo (BS) per la realizzazione e in seguito all'attivazione dell'impianto idroelettrico "FORNO 2 " di Berzo Demo (BS)	mar-14	in corso
Poliplast Spa	Consulenza idrobiologica nell'ambito della procedura di concessione idroelettrica sul T. Bagnola in Comune di Varallo (VC)	giu-17	apr-20
Cellina Energy Srl	Monitoraggio degli effetti ecologici sul Rio Tramba e T. But, a seguito dello svaso del Bacino di Tramba	mar-19	dic-19
ENEL Green Power Spa	Redazione del programma di sintesi (o piano operativo di dettaglio) ed esecuzione del monitoraggio dello svaso del bacino di Melezet	nov-17	dic-19
Edison S.p.A. (MI)	Monitoraggio idrobiologico del T. Caffaro e del T. Sanguinera a seguito del potenziamento dell'impianto Edison di Fontanamora in Valle Caffaro (BS)	lug-16	dic-19
ENEL Green Power Spa	Rilievi, Misure ed analisi. Monitoraggio fase 2. Protocollo di sperimentazione Regione Abruzzo	mag-18	giu-19
AZA S.p.A. (MI)	Svaso del bacino di Novarza - Monitoraggio ecologico del Torrente Lumiei	mar-19	mag-19
ENEL Green Power Spa	Monitoraggio ecologico degli effetti dello svaso di Sampeyre	mag-18	mag-19
SPEA Engineering S.p.a.	Monitoraggio Ambientale grandi opere stradali; esecuzione di misure di campo e prove di laboratorio, nei settori idrico acque superficiali nell'ambito dei Piani di Monitoraggio Ambientale e degli studi di Impatto Ambientale relativi a tratte autostradali di A1, A12, A13 e A14	mag-16	mag-19
Edison S.p.A. (MI)	Monitoraggio degli effetti ecologici sul fiume Anza, a seguito dello svaso del Bacino di Ceppo Morelli	dic-18	apr-19
Edison S.p.A. (MI)	Monitoraggio svaso Ceppo Morelli (lago Bernigolo)	dic-18	apr-19
ENEL Green Power Spa	Monitoraggio chimico degli effetti dello svaso di Rio Freddo	mar-19	apr-19
Edison S.p.A. (MI)	Monitoraggio del DMV a valle della Diga delle Mischie	nov-15	mar-19
ENEL Green Power S.p.a.	recupero dell'itiofauna presente nella vasca di carico Vestreno (LC).	gen-19	mar-19
Luisin S.r.l.	Indagini ambientali relative al T. Anza a Macugnaga (VB) per l'attivazione della fase tecnico amministrativa per una a scopo idroelettrico derivazione	dic-18	feb-19
Dolomiti Edison Energy s.r.l.	Attività di caratterizzazione delle acque e del sedimento nel bacino di Mollaro e monitoraggio svaso	lug-16	gen-19
SIT Service S.r.l.	Monitoraggio sull'ecosistema acquatico dei T. Frigidolfo e Arcanello nell'ambito di un progetto di derivazione idroelettrica: misura delle portate, analisi chimiche delle acque e dei sedimenti, analisi biologiche delle acque e dell'habitat fluviale.	mar-12	gen-19
ENEL Green Power S.p.a.	Prelievo e analisi e valutazione di campioni di sedimento nella vasca di Vestreno (LC)	lug-18	dic-18
Edison S.p.A. (MI)	Monitoraggio ecologico nell'ambito dello svaso 2017 della Diga di Reggea	ott-16	ott-18
Parco Oglio Nord (Orzinuovi, BS)	Interventi di tutela, valorizzazione e ripristino della connessione ecologica del fime Oglio sublacuale	ago-14	giu-18
Edison S.p.A. (MI)	Monitoraggio idrobiologico ante, in e post svaso del T. Poggia di Cedegolo e del F. Oglio a seguito della sfangamneto della diga del Poggia	nov-17	mag-18
AZA S.p.A. (MI)	Monitoraggi ecologici e consulenze ambientali in relazione alle attività di AZA S.p.A. che coinvolgono i corpi idrici dell'alta Valtellina (SO)	dic-15	mag-18
Enel Produzione S.p.a.	Misure morfo-batimetriche e di monitoraggio dei solidi ed ecologico del F. Brembo in relazione agli interventi di gestione del sedimento nel bacino di Valnegrà (Bernigolo) – Attività 2017	set-17	apr-18
HydraBogna S.r.l.	Monitoraggio ecologico impianto idroelettrico sul Torrente Bogna	mar-16	mar-18
ENEL Green Power Spa	Rilievi, Misure ed analisi. Monitoraggio fase 1. Protocollo di sperimentazione Regione Abruzzo	dic-16	feb-18
Idrosangiovanni Srl	Monitoraggio Torrente Enna in relazione ad una centralina a uso idroelettrico a monte dell'abitato di S. Giovanni Bianco (BG)	mag-14	dic-17
Enel Produzione S.p.A.	Attività specialistiche di valenza ambientale in Regione Piemonte; monitoraggi ecologici degli effetti del rilascio del DMV da alcune dighe delle aste principali, monitoraggi ecologici attività di svaso, predisposizione Progetti di Gestione di singoli invasi e di asta fluviale.	lug-13	dic-17
Enel Spa	Analisi, rilievi e misure nell'ambito della sperimentazione DMV Asta Vomano - Monitoraggio fase 1	dic-16	dic-17
AZA S.p.A. (MI)	La frana della Val Bondasca ed il Fiume Mera: monitoraggio del trasporto solido	lug-17	dic-17
Valbianca s.r.l.	Redazione di una relazione relativa alla stato qualitativo del sedimento fluviale. Impianto idroelettrico sul F. Toce al Ponte di Migliandone tra Premosello Ch. ed Ornavasso.	nov-17	dic-17
Consorzio del Ticino (MI)	Attività di monitoraggio degli effetti sugli ambienti naturali della gestione dei livelli di massima regolazione del Lago Maggiore Fase 1 2017 (22.500 €)	mag-17	dic-17

COMMITTENTE / DESTINATARIO	TITOLO	DATA INIZIO	DATA FINE
HYDRO ENERGY POWER S.r.l.	Monitoraggio del tratto terminale del Torrente Pioverna a Bellano (LC) durante lo svaso della vasca di carico dell'impianto idroelettrico "Centrale ex Cantoni"	ott-17	nov-17
COEDIS S.r.l.	Monitoraggio della torbidità nell'ambito del cantiere relativo all'argine perimetrale della Golea di Ca'Pisani in sinistra Po di Maistra (Porto Viro, RO)	set-17	ott-17
Gessi Holding spa	Monitoraggio e studio idrobiologico relativi al progetto idroelettrico sul T. Sabbiola (VC).		
ENEL Green Power Spa	Esecuzione di indagini ecologiche sul T. Meria in relazione ad una richiesta di incremento di portata derivata per la centrale di Somana	set-16 dic-16	ott-17 ago-17
Chaberton Energie S.r.l.	Monitoraggio ambientale Ante Operam del progetto di Riattivazione centrale idroelettrica "Batteria dello Chaberton" con derivazione ad acqua fluente dai Torrenti Ripa e Piccola Dora in comune di Cesana Torinese (TO)	giu-16	ago-17
Turbo Alpi	Monitoraggio post-operam del Rio Verdassa e di caratterizzazione idrobiologica dello stesso rio nell'ambito di un progetto di derivazione idroelettrica del tratto a monte della derivazione esistente	set-13	ago-17
- ing. Roberto Truffa	Monitoraggio dei solidi sospesi nel Fiume Adda a monte e valle del cantiere della centrale di Pizzighettone	gen-16	lug-17
Edison S.p.A. (MI)	Analisi di phytoplankton in concomitanza di fioriture algali sul Lago di Monate	mag-17	giu-17
Comune di Travedona Monate (VA)	Monitoraggio torbidità F. Adda a valle del cantiere della centrale di Pizzighettone	nov-16 lug-14	giu-17 giu-17
Edison S.p.A. (MI)	Interventi funzionali al Miglioramento della connessione ecologica del Fiume Oglio nel suo tratto intermedio (Breno-Darfo Boario Terme). Progetto finanziato nel bando Cariplo 2012 "Realizzazione della connessione ecologica". Azioni 6 "caratterizzazione mediante IFF" e 7 "Monitoraggio Ante e Post Operam"		
GAL Vallecamonica Val di Scalve ONLUS	Monitoraggio ecologico laghetti Parco Adda Mallero	ago-16	mag-17
Comune di Sondrio	Monitoraggio Ambientale sul T. Pescone per un progetto di derivazione ad uso idroelettrico	lug-16	mag-17
Iidroenergy S.r.l.	Monitoraggio degli effetti dello scarico del depuratore di Lodi sugli ambienti acquatici della roggia Molina e del fiume Adda	lug-16	mag-17
SAL			
San Marco Energie S.r.l.	Monitoraggio ambientale dell'ecosistema acquatico Fase ante - operam	apr-17	mag-17
Flumina S.r.l.	Redazione di indagini biologiche sul T. Arroscia a Vessalico (IM)	gen-16 mag-17	mag-17 mag-17
Italgen Spa	Monitoraggio idrobiologico dei Torrenti Stabina e Cassiglio	mag-14	apr-17
Geologica Studio Associato	Esecuzione di campionamenti ed analisi di matrice biologiche nel Lago di Monate.	feb-16	apr-17
AZA S.p.A. (MI)	Piano di monitoraggio idromorfologico serbatoio di Villa di Chiavenna. Monitoraggio del Fiume Mera a valle del serbatoio. Attività anno 2016	gen-16	mar-17
AZA S.p.A. (MI)	Monitoraggio idromorfologico Fiume Mera		
ENEL Green Power Spa	Monitoraggi ambientali bacino di Roccasparvera - fasi 3 e 4 - post-reinvaso bacino - impianto di Vinadio - Roccasparvera (CN)	dic-16 apr-16	gen-17 gen-17
Ing. Alessandro Pietrobboni	Monitoraggio ecologico del corso d'acqua nell'ambito del rinnovo di concessione di derivazione dell'impianto di Memmo sul T. Dorgola a Collio	nov-16	dic-16
EDF	Monitoraggio macroinvertebrati ante e post svaso sul T. Cenischia.		
Energia Hydro S.r.l.	Piano di monitoraggio ecologico Ex Ante del tratto di corso d'acqua coinvolto dai progetti di derivazione idroelettrica sul Torrente Borlezza in Comune di Sovere (BG) e sul Torrente Supine in Comune di Costa Volpino (BG)	feb-16 gen-16	dic-16 dic-16
AZA S.p.A. (MI)	Monitoraggio dello svaso del serbatoio di Valgrosina	set-15	dic-16
Italgen Spa	Monitoraggio chimico-fisico delle acque del Fiume Oglio a Palazzolo	mag-15	dic-16
Enel Produzione S.p.a.	Monitoraggio dello svaso del serbatoio di Creva	gen-15	dic-16
Consorzio del Ticino (MI)	Attività di monitoraggio degli effetti sugli ambienti naturali della gestione dei livelli di massima regolazione del Lago Maggiore	gen-16	dic-16
Iniziative Bresciane INBRE S.p.a.	Monitoraggio Torrenti Val Grande e Val Paraolo in relazione a due nuove centraline a uso idroelettrico	dic-16	set-16
Immobiliare Bosco S.r.l.	Piano di monitoraggio ecologico Ex Ante del tratto di corso d'acqua coinvolto dal progetto di derivazione idroelettrica denominato "Impianto Forcella" sul Torrente Parina in Comune di Oltre il Colle (BG)	gen-16	set-16
Solvalore 3 S.a.s.	Attività di monitoraggio ecologico nell'ambito del progetto di impianto idroelettrico "Picchetta" sul tratto inferiore del Rio Arsa	mar-16	lug-16
Enel Spa	Analisi, rilievi e misure nell'ambito della sperimentazione DMV Asia Vomano - Monitoraggio fase 0		
Edison S.p.A. (MI)	Monitoraggio ecologico nell'ambito dello svaso di Ceppo Morelli, T. Anza	gen-15 dic-16	giu-16 mag-16
ERM Italia Spa (MI)	Monitoraggio ambientale di baseline - Progetto Tempa Rossa - TOTAL Sito Tempa Rossa.	ott-14	apr-16
Alba S.r.l.	Redazione di indagini sulla fauna ittica e macrobentonica del Torrente Arroscia in Provincia di Imperia: caratterizzazione	gen-16	mar-16

COMMITTENTE / DESTINATARIO	TITOLO	DATA INIZIO	DATA FINE
	ecologica del tratto di corso d'acqua interessato dall'impianto idroelettrico San Pantaleo in Comune di Ranzo (IM)		
Edison S.p.A. (MI)	Monitoraggio ecologico degli effetti del rilascio del DMV sull'asta del Fiume Oglio in Val Camonica	gen-10	feb-16
Edison S.p.A. (MI)	Monitoraggio ecologico degli effetti del rilascio del DMV sull'asta del Fiume Caffaro	gen-10	feb-16
Energetica srl	Monitoraggio ante-operam, corso d'opera e post-operam del Fiume Dora Riparia nell'ambito della realizzazione del nuovo impianto idroelettrico nel Parco "Mario Carrara" in comune di Torino (TO)	set-13	gen-16
AZA S.p.A. (MI)	Prestazione di interventi di gestione del sedimento del serbatoio del Savuto, redazione Piano Operativo e attività di monitoraggio ambientale per le operazioni di svaso del 2012, 2013 e 2014	gen-12	dic-15
AZA S.p.A. (MI)	Prestazione di interventi di gestione del sedimento del serbatoio del Passante redazione Piano Operativo e attività di monitoraggio ambientale per le operazioni di svaso del 2011 e 2012	gen-12	dic-15
Edipower S.p.A.	Prestazione di interventi di gestione del sedimento del serbatoio dell'Ambiesta, redazione Piano Operativo e attività di monitoraggio ambientale	gen-14	dic-15
UPS - Unione Pesca Sportiva di Sondrio	Indagini, monitoraggio e attività di didattica e divulgazione inerente gli interventi di rinaturalizzazione dei Torrenti Masino e Spoel (SO)	apr-13	dic-15
Stelline Servizi Immobiliari S.p.A.	Monitoraggio chimico-fisico dei laghetti del Parco Adda-Mallero	ott-15	nov-15
Geologica Studio Associato	Esecuzione di campionamenti e analisi del fitoplancton del Lago di Monate (VA)	giu-14	nov-15
Provincia di Bergamo	Monitoraggio dei risultati conseguiti con l'applicazione del Piano Ittico provinciale.	lug-14	set-15
ENEL Green Power Spa	Rilievi, Misure ed analisi. Monitoraggio fase zero. Protocollo di sperimentazione Regione Abruzzo	lug-14	ago-15
Ecocontrol S.A. (Locarno, CH)	Monitoraggio ecologico degli effetti dello svaso del bacino di Carassina 2012-2015 (Canton Ticino - CH)	giu-12	ago-15
Edipower S.p.A.	Monitoraggio degli effetti ecologici dello svaso del serbatoio di Madesimo(SO)	gen-15	giu-15
Comunità Montana dei laghi bergamaschi (Lovere, BG)	Attività di conclusione del monitoraggio ambientale del Lago Moro (Azione C.1)	dic-14	mag-15
Consorzio di bonifica Est Ticino - Villorresi	Monitoraggio ambientale ante, in e post operam nell'ambito dei lavori legati all'intervento V9 - Restauro conservativo e messa in sicurezza delle dighe del Panperduto sul Fiume Ticino	apr-14	mag-15
SIA S.r.l.	Monitoraggio ecologico Torrente Loranco e stima impatti derivazione idrica	apr-15	apr-15
Valle Camonica Servizi Spa	Monitoraggio ante operam e valutazione attività di compensazione Torrente Re di Niardo in relazione ad un progetto di centralina ad uso idroelettrico	set-14	apr-15
Enel SpA	Monitoraggio dello svaso del serbatoio di Lenna	apr-14	mar-15
Italgas Spa	Attività di monitoraggio Torrente Povo	mag-11	feb-15
Parco Nazionale del Gran Paradiso (Aosta, AO)	Monitoraggio dei livelli idrometrici nella Piana dell'Alpe Foppa	gen-15	gen-15
Enel SpA	Campionamento materiale litoido alveo Fiume Oglio in fregio alla vasca di accumulo della centrale idroelettrica di Edolo - PU Edolo	mag-14	dic-14
Edipower S.p.A.	Monitoraggio ecologico degli effetti dello svaso del Bacino del Lumiei (UD)	dic-12	dic-14
STUDIO ROSSO INGEGNERI ASSOCIATI s.r.l	Indagini idrobiologiche relative ad progetti di derivazione idroelettrica sul Fiume Ceronda (Venaria - TO) e sul Fiume Stura di Lanzo (Torino)	ott-13	ago-14
Ecocontrol S.A. (Locarno, CH)	Monitoraggio ecologico degli effetti dello svaso del bacino di Palagnedra (Canton Ticino - CH)	apr-13	lug-14
Marco Parmigiani - Comune di Varese	Monitoraggio ambientale nell'ambito della progettazione e realizzazione dell'intervento di sistemazione del Fiume Olona e dell'affluente Torrente Vellone nel Comune di Varese	feb-14	giu-14
Laore Sardegna	Progetto di studio e monitoraggio in materia di pesca sportiva	ott-12	giu-14
Andrea Zamperone	Studio di compatibilità ambientale relativo al comparto idrobiologico del prelievo della nuova centrale idroelettrica ad acqua fluente sul Rio Vercellina in comune di Groscavallo (TO)	mag-14	mag-14
Gessi Holding spa	Studio di compatibilità ambientale del prelievo del nuovo impianto idroelettrico "Sermenza 1" nei comuni di Rimasco e Rima San Giuseppe (VC) - comparto idrobiologico e acustico	mar-14	mag-14
TURBOALPI Due S.r.l.	Stima degli impatti sulla componente idrobiologica nell'ambito dello Studio di Impatto Ambientale della realizzazione della nuova centrale idroelettrica con derivazione ad acqua fluente nel bacino alto del Rio Verdassa	set-13	mag-14
Chaberton Energie S.r.l.	Studio di compatibilità ambientale relativo al comparto idrobiologico del progetto di Riattivazione centrale idroelettrica "Batteria dello Chaberton" con derivazione ad acqua fluente dai Torrenti Ripa e Piccola Dora in comune di Cesana Torinese (TO)	set-13	mag-14
Edison S.p.A. (MI)	Monitoraggio ecologico degli effetti del rilascio del DMV sull'asta del Torrente Belviso	gen-10	mag-14

COMMITTENTE / DESTINATARIO	TITOLO	DATA INIZIO	DATA FINE
Underground System Srl	Monitoraggio ittico del Torrente Giona (VA) e stima degli impatti sull'ittiofauna a seguito della realizzazione della nuova centralina idroelettrica	mar-14	mag-14
Ing. Truffa	Indagine idrobiologica nell'ambito dello Studio di Impatto Ambientale relativo al progetto di centralina idroelettrica sul Rio Comba Scura (TO)	feb-14	mag-14
Comune di Rassa	Caratterizzazione idrobiologica del Torrente Sorba nell'ambito del progetto definitivo "Domanda di nuova concessione di derivazione ad uso energetico Progetto Definitivo idroelettrico" Elaborato E7-Relazione idrobiologica	apr-13	apr-14
Consorzio di bonifica Est Ticino - Villorresi	Monitoraggio in corso d'opera e in post operam degli interventi di consolidamento del nodo idraulico delle opere di presa Canale Adduttore Principale Villorresi sul Fiume Ticino in località Panperduto	mag-11	feb-14
Enel Produzione S.p.A.	Monitoraggio degli effetti ecologici dello svaso del bacino di Creva (VA) - Attività relative agli anni 2011, 2012, 2013	gen-11	gen-14
AZA S.p.A. (MI)	Monitoraggio ecologico dello svaso del bacino di Cancano (SO)	gen-13	dic-13
AZA S.p.A. (MI)	Monitoraggio chimico fisico e biologico per gli svassi del bacino di Val Grosina (SO) per l'anno 2012	lug-12	dic-13
Edipower S.p.A.	Monitoraggio delle operazioni di svaso del bacino di Gorghiglio (2013)	apr-13	dic-13
MWH Spa (Segrate, MI)	Esecuzione del piano di monitoraggio ambientale in Corso d'Opera dell'autostrada Bre.Be.Mi per i comparti: acque superficiali e sotterranee, fauna, suolo, vegetazione, ecosistemi e coordinamento scientifico	mag-10	nov-13
STUDIO ROSSO INGEGNERI ASSOCIATI s.r.l.	Caratterizzazione idrobiologica del Torrente Corsaglia nell'ambito del SIA del progetto di micro impianto idroelettrico a coale idraulica nel Comune di S. Michele Mondovì (CN)	set-13	ott-13
Consorzio Irriguo San Rocco	Integrazioni alla Relazione "Nuovo impianto idroelettrico all'interno del comprensorio irriguo di derivazione dal Rio Fellongo (TO)": compatibilità con il Piano di Gestione del distretto idrografico del Fiume Po e Piano di monitoraggio	set-13	set-13
Rineva Spa (GE)	Monitoraggio idrobiologico sul Fiume Tanaro in comune di Bagnasco (CN) e valutazione degli effetti della centrale idroelettrica a salto prevista sul mantenimento degli obiettivi di qualità previsti dalla Direttiva 2000/60/CE	lug-13	ago-13
AZA S.p.A. (MI)	Monitoraggio ecologico dello svaso del bacino di Cancano (SO)	gen-12	dic-12
Edison S.p.A. (MI)	Misure ecologiche per effetti DMV sull'asta del Fiume Belviso	mar-10	nov-12
Studio Tecnico Pantidro (CN)	Indagini idrobiologiche per una captazione Idrica sul T. Mongia (CN)	gen-11	ott-12
Edipower S.p.A.	Monitoraggio delle operazioni di svaso del bacino di Gorghiglio (2011)	ott-10	lug-12
AZA S.p.A. (MI)	Monitoraggio ecologico a seguito della fluitazione e rilievi morfo-batimetrici Bacino di Orichella (Impianti Idroelettrici Calabria)	nov-10	lug-12
Parco delle Orobie Valtellinesi	Collaborazione al Progetto Interreg "Utilizzo dell'acqua e salvaguardia ambientale e della biodiversità nei bacini di Adda, Mera, Poschiavino e Inn" (ECOIDRO; Interventi di salvaguardia e incremento della popolazione di gambero dei corsi d'acqua del Parco delle Orobie Valtellinesi)	ago-10	mar-12
Istituto Oikos Srl	Monitoraggio corso d'opera Autostrade Centro Padane - Indagini idrobiologiche	ott-10	feb-12
AZA S.p.A. (MI)	Monitoraggio ecologico dello svaso del bacino di Cancano (SO)	gen-11	dic-11
Stelline servizi immobiliari Spa	Indagini riguardanti i laghetti del Parco Adda Mallero	set-11	nov-11
Edipower S.p.A.	Monitoraggio delle operazioni di svaso del bacino di Madesimo	ott-10	giu-11
Enel Green Power - Nucleo Idroelettrico Parma	Monitoraggio chimico - fisico per lo svaso del bacino di Riolunato (PR)	apr-11	mag-11
Environ Italy srl	Campionamento di matrice ambientale sul Lago Maggiore e sul Fiume Toce	feb-10	mar-11
Granda Energia 200	Indagini idrobiologiche con metodiche previste dalla Direttiva 2000/60CE per una captazione Idrica sul F. Stura a Fossano (CN)	lug-10	set-10
AZA S.p.A. (MI)	Monitoraggio ecologico dello svaso del bacino di Cancano (SO)	mar-10	lug-10
INGEGNERIA AMBIENTALE E SANITARIA			
Parco del Mincio (MN)	Interventi straordinari di sistemazione idraulico-forestale, di miglioramento e conservazione della biodiversità presso il centro Parco Bertone e i siti natura 2000 ZSC "complesso morenico di Castellaro Lagusello", SIC complesso morenico di Castiglione delle Stiviere, ZSC Ansa e Valli del Mincio e ZPS Valli del Mincio [CUP: G75E20001080002] - affidamento incarico per la progettazione definitiva ed esecutiva- aggiudicazione della procedura	nov-20	In corso
Consorzio Bonifica Muzza Bassa Lodigiana	Studio di fattibilità, progetto definitivo ed esecutivo per la realizzazione di un ecosistema filtro sul Colatore Brembiolo	mar-20	in corso
Parco Oglio Nord (Orzinuovi, BS)	Progettazione esecutiva, coordinamento sicurezza in fase di progettazione, direzione lavori, coordinamento sicurezza in fase di esecuzione del progetto di valorizzazione dell'area umida di Gabbioneta	set-19	in corso
Ente Parco delle aree protette del Ticino	Rilievo, progettazione e direzione lavori di interventi di riqualificazione ambientale nella Riserva Naturale Del Fondo	set-19	in corso

COMMITTENTE / DESTINATARIO	TITOLO	DATA INIZIO	DATA FINE
COMMITTENTE / DESTINATARIO e del Lago Maggiore (NO)	Toce e nella Riserva Naturale Dei Cannetti Di Dormelletto. WP6 Progetto Interreg Italia Svizzera 2014 - 2020 V A "parchiverbanoticino". codice progetto ID 481668 "parchiverbanoticino"		
Cascina Clarabella Consorzio di Cooperative Sociali - Società Cooperativa Sociale Onlus	SOCIAL ENERGY: innovativo modello ad impatto sociale per la gestione dei rifiuti solidi urbani e dei sottoprodotti agro-industriali e zootecnici, destinato alla generazione di metano per autotrazione mediante micro centrale a digestione anaerobica.	lug-19	in corso
AIPO - Agenzia Interregionale per il Fiume Po	Studio di fattibilità ambientale e studio di incidenza per procedura VINCA relativo all'intervento: (MN-E-418-M) Sistema funzionale del nodo di foce Oglio in località Torre d'Oglio nei Comuni di Viadana e Marcaria (MN)	apr-19	in corso
Parco Del Mincio	Progetto Definitivo degli interventi di riqualificazione ambientale del Canale Osone	mar-19	in corso
Autorità di Bacino Lacuale del Laghi Maggiore, Comabbio, Monate e Varese	Progettazione definitiva/esecutiva, direzione lavori, contabilità, misura, sicurezza in fase progettuale ed esecutiva di un nuovo pontile a servizio della navigazione in Comune di Comabbio	gen-19	in corso
AIPO - Agenzia Interregionale per il Fiume Po	Redazione del Piano di sicurezza e di coordinamento e coordinamento sicurezza in fase di esecuzione, caratterizzazione materiale e recupero fauna ittica per Lavori di manutenzione ordinaria alle OO.II della diga per la laminazione delle piene del fiume Olona in loc. Ponte Gurone in Comune di Malnate (VA). VA-E-79-M	dic-18	in corso
Comunità Montana dei Laghi Bergamaschi	Programma di interventi straordinari per far fronte ai danni causati dagli eventi meteorici del maggio e giugno 2018 in alcuni ambiti delle Province di Bergamo, Brescia e Lecco. Interventi nei comuni di Riva Di Sotto e Parzanica. Incarico professionale per progettazione di fattibilità, definitiva ed esecutiva, direzione lavori e contabilità, coordinamento della sicurezza in fase di progettazione ed esecuzione.	dic-18	in corso
Comune di Valdieri (CN)	Progetto Interreg Italia Francia ALCOTRA 2014-2015 Valorizzazione ambientale e Turistica di Ambienti acquatici alpini attraverso attività di pesca sportiva sostenibile. Progettazione di Fattibilità e attività tecniche connesse alla deframmentazione dell'intero corso del T. Gesso	mag-18	in corso
Comune di Angolo Terme (BS)	Progettazione Definitiva ed esecutiva, direzione Lavori coordinamento alla sicurezza e collaudo statico per i lavori di realizzazione di un incubatoio Ittico in Comune di angolo Terme	apr-18	in corso
Unione Montana del Cusio e del Mottarone	Progettazione definitiva, esecutiva e coordinamento sicurezza in fase di progettazione per "Bando Fondazione Cariplo - Ambiente e connessione ecologica 2016. Titolo progetto: "Dal mare all'Orta, riapre nel bacino del Ticino l'ultima via ai laghi ancora chiusa alla libera migrazione ittica" - Azione 2.	gen-18	in corso
Enel Produzione S.p.a.	Recupero ambientale della miniera di Santa Barbara - IS13 - Progetto di riqualificazione Area "TAV"; Redazione del progetto di fattibilità della riqualificazione dell'area TAV presso l'ex miniera di Santa Barbara di ENEL produzione	nov-17	in corso
Unione Montana del Cusio e del Mottarone	Progetto CARIPOLO "Dal Mare all'Orta - riapre nel bacino del Ticino l'ultima via ai Laghi ancora chiusi alla libera migrazione ittica" Azione 2: Progettazione definitiva esecutiva DL e sicurezza degli interventi di deframmentazione del corridoio ecologico	nov-17	in corso
ENEL Green Power Spa	Invasi di Trona, Inferno, Pescegallo - Rilievo morfobatimetrico e prelievo campione di sedimento e successive analisi. Invaso di Trona - Prelievo colonna d'acqua e analisi.	set-17	in corso
Enel Produzione S.p.a.	Recupero ambientale della miniera di Santa Barbara - IS08 - Incarico per attività specialistiche: aspetti di ingegneria naturalistica - LOTTO A - Lago di Castelnuovo. Progettazione opere a verde, interventi di ingegneria naturalistica e redazione di linee guida nell'ambito della riqualificazione ambientale del Lago di Castelnuovo	apr-17	in corso
Enel Green Power	Predisposizione del progetto esecutivo alle nuove modalità di rilascio del DMW presso la diga Ponte Cola - O.U. Vobarno.	nov-19	ago-20
Enel Green Power	Progetto di ripristino funzionalità idraulica Naviglio Sforzesco presa di San Martino e Screening di Incidenza	lug-20	lug-20
ENEL Green Power S.p.a.	Predisposizione della documentazione necessaria all'ottenimento dell'A.U. 387 inerente i lavori di manutenzione interna del canale derivatore dell'impianto idroelettrico di Turbigo Superiore.	lug-19	apr-20
Comune di Vergiate (VA)	Bando Fondazione Cariplo Interventi Emblematici Maggiori 2019: METALagoComabbio - Promozione dello sviluppo turistico sostenibile del territorio del Lago di Comabbio.	gen-19	mar-19
Comunità Montana di Valle Camonica	Interventi di diversificazione di tratti omogenei e banalizzati di fiume indirizzati ad un recupero degli habitat acquatici e miglioramento della percorribilità della briglia in località Ponte Barco in Comune di Costa Volpino previsti nell'Azione 4 del Progetto di "Interventi funzionali al miglioramento della connessione ecologica del Fiume Oglio prelacuale nel tratto Darfo - Lago d'Iseo" (Bando 2015 "Connessione ecologica" finanziato dalla Fondazione Cariplo.	ott-16	dic-18
Comunità Montana dei laghi bergamaschi (Lovere, BG)	Interventi di riqualifica dell'area di Foce Oglio, già compresa nel PLIS "Alto Sebino", per migliorarne la funzionalità ecologica ai fini del corridoio lago-fiume - Azione 2	ott-16	set-18
Partner di progetto. Partenariato composto da: Regione Lombardia	Progetto Life +Nature CON.FLU.PO "Restoring connectivity in Po river basin opening migratory route for Acipenser naccarii* and 10 fish species in Annex II"	dic-12	giu-18

COMMITTENTE / DESTINATARIO (capofila) / AdBPo / AIPO / Regione Emilia-Romagna / Provincia di Piacenza / Provincia di Rovigo / Parco Lombardo del Ticino / GRAJA SRL	TITOLO	DATA INIZIO	DATA FINE
Eidpower Gruppo AZA Comune di Costa Volpino	Rilievi morfobatimetrici dei bacini idroelettrici - nuclei di Mese Interventi di riqualifica ambientale e riconnessione del Torrente Ogiolo previsti nell'Azione 3 del Progetto di "Interventi "Connessione ecologica" finanziato dalla Fondazione Cariplo. funzionali al miglioramento della connessione ecologica del Fiume Ogiolo prelacuale nel tratto Darfo - Lago d'Iseo" (Bando 2015	apr-17 ott-16	gen-18 dic-17
Enel Produzione S.p.a.	Rilievi batimetrici, prelievi e caratterizzazione H2O per integrazione documentazione dei rispettivi progetti di Gestione invaso da presentare a RL/UTR/BG dei seguenti impianti: Lago Marcio - Impianto di Carona - PU Bordogna Lago Pian del Becco - Impianto di Carona - PU Bordogna Laghetto Avio - Impianto di Edolo - PU Edolo Lago Miller - Impianto di Salarno - PU Cedegolo	lug-17	set-17
Coutenza Canali Cavour (Novara-Vercelli)	Fornitura di un sistema di monitoraggio della fauna ittica presso il passaggio per pescie di Mazzè sulla Dora Baltea.	giu-17	set-17
Enel Produzione S.p.a.	Rilievo morfobatimetrico sul Lago di Castelnuovo	lug-17	ago-17
Edison S.p.A. (MI)	Batimetrica Bacino Ca' Zul e prelievo e analisi sedimenti.	mag-17	ago-17
AIPO - Agenzia Interregionale per il Fiume Po	Affidamento del servizio di progettazione di fattibilità tecnico ed economica (preliminare), definitiva, esecutiva, il coordinamento della sicurezza in fase di progettazione relativa agli interventi di adeguamento del sistema di laminazione delle piene della Cassa di espansione del Fiume Secchia (Provincia di Modena)	ott-17	lug-17
AIPO - Agenzia Interregionale per il Fiume Po Comune di Rogno	Progettazione definitiva e redazione del Piano Operativo di Bonifica per la realizzazione di un'area di laminazione per le piene del Torrente Seveso nei Comuni di Paderno Dugnano (MI) e Varedo (MB) - MB-E-3. Interventi di miglioramento della matrice ecologica in Comune di Rogno: creazione di filari e realizzazione di un'area boscata con allestimenti per la fruizione / educazione ambientale previsti nell'Azione 5 del Progetto di "Interventi funzionali al miglioramento della connessione ecologica del Fiume Ogiolo prelacuale nel tratto Darfo - Lago d'Iseo" (Bando 2015 "Connessione ecologica" finanziato dalla Fondazione Cariplo.	nov-16 ott-16	lug-17 giu-17
Edison S.p.A. (MI)	Fornitura in opera di un sistema di monitoraggio ittiofauna installato presso il passaggio artificiale per pesci della nuova centrale idroelettrica di Pizzighetone (CR)	mag-17	giu-17
Edison S.p.A. (MI)	EDISON Pizzighetone Assistenza DI	gen-17	giu-17
GAL Vallecamonica Val di Scalve ONLUS	Interventi funzionali al Miglioramento della connessione ecologica del Fiume Ogiolo nel suo tratto intermedio (Breno- Darfo Boario Terme). Progetto finanziato nel bando Cariplo 2012 "Realizzazione della connessione ecologica". Azioni 3 "Progettazione e realizzazione di rampe artificiali" e 4 "Progettazione e realizzazione interventi di diversificazione degli habitat acquatici del F. Ogiolo"	lug-14	giu-17
AIPO - Agenzia Interregionale per il Fiume Po Dalla Pozza	Lavori per la riduzione del rischio residuo e per il miglioramento del sistema difensivo del nodo idraulico di Colorno sui canali Lorno, Galasso e torrente Parma nei comuni di Colorno e Torrile (PR) - Studio di Incidenza	gen-17	mag-17
PESCA SPORTIVA "RIFUGIO DI PESCA" - Carolo Claudio	Utilizzazione a fini energetici del Torrente Bogna progetto per la realizzazione di centrale idroelettrica a vite idraulica. Progetto preliminare del passaggio per pesci	apr-17	mag-17
Comunità Montana di Vallecamonica Breno (BS)	Attività a supporto per la richiesta di istanza AUA da presentare agli Enti preposti per il rilascio delle autorizzazioni allo scarico.	nov-15	mag-17
Coutenza Canali Cavour (Novara-Vercelli)	Progettazione direzione lavori e contabilizzazione di interventi di diversificazione di tratti omogenei e banalizzati di fiume indirizzati ad un recupero degli habitat acquatici e miglioramento della percorribilità della briglia in località Ponte Barotto in comune di Costa Volpino - Bando Cariplo 2015 - Azione 4	ott-16	apr-17
Tutela Ambientale dei Torrenti Arno, Rile e Tenore s.p.a.	Mazzè sistemazione passaggio per pesci - Interventi di ristrutturazione degli impianti di Mazzè sulla Dora Baltea - Progettazione definitiva di un passaggio artificiale per la risalita dell'ittiofauna.	nov-16	mar-17
AMEC Foster Wheeler	Esecuzione di rilievi batimetrici nel sistema di fitodepurazione a valle del depuratore di S. Antonino Ticino e prelievo di campioni di sedimenti per la valutazione di interventi di risanamento idraulico e ambientale delle vasche di affinamento.	mag-16	mar-17
Consorzio del Ticino (MI)	Studio preliminare di fattibilità tecnico-economico della gestione delle acque meteoriche del sito logistico di Melzo (MI).	feb-16	dic-16
	Il Fiume Ticino - Riquilificazione e valorizzazione del corridoio ecologico. Risultati del progetto "Interventi di	ott-14	dic-16

COMMITTENTE / DESTINATARIO	TITOLO	DATA INIZIO	DATA FINE
Comune di Comabbio	riqualificazione e valorizzazione del corridoio ecologico del Fiume Ticino nell'ambito della Rete Ecologica sovratregionale". Bando Fondazione Cariplo 2013. Realizzare la connessione ecologica. Progettazione di fattibilità tecnica ed economica (Progetto Preliminare) per la valorizzazione ambientale e funzionale di naturalistica del Lago di Comabbio e Variante al Documento di Piano del PGT (procedura di esclusione da VAS). un'area	ago-16	nov-16
Parco Naturale dell'Adamello (BS)	Progetto "Azioni ed interventi finalizzati al miglioramento delle condizioni ecologiche, paesaggistiche e idromorfologiche del Fiume Oglio nel suo tratto intermedio (Edolo - Breno)", nell'ambito delle seguenti azioni: Progettazione interventi di riqualificazione fluviale (deframmentazione e creazione rifugi); Progettazione di aree umide con la funzione di stepping-stones; Realizzazione stagno di stabilizzazione del gambero autoctono; IFF; Monitoraggio Ittico. Bando Cariplo 2012 "Realizzare la connessione ecologica"	ott-13	nov-16
Enel Produzione S.p.a.	Invasi di Lago Delio, Lago Nero, Lago Sucotto - Rilievo morfobatimetrico e prelievo campione di sedimenti e successive analisi. Invasi di Lago Nero, Lago Sucotto - Prelievo colonna d'acqua e analisi.	feb-16	ott-16
Società Navigazione Lago d'Iseo S.r.l.	Redazione documentazione tecnica - Legge Regionale 31 marzo 2008 - n. 10 - relativa all'intervento sul canneto posto in Costa Volpino (BG), nell'ambito del progetto per la realizzazione di una nuova piattaforma di alaggio e gru di sollevamento/movimentazione a servizio del cantiere navale.	giu-16	ago-16
Edison S.p.A. (MI)	Effettuazione di attività di valutazione e progettazione di interventi a sostegno degli anfrati nell'area di Gaver	lug-16	ago-16
Comunità Montana Triangolo Lariano - Canzo (Co)	Riqualificazione ambientale, idraulica e paesaggistica del torrente Foce in comune di Valbrona - Redazione progetti preliminare, definitivo, esecutivo, direzione lavori di Interventi di sistemazione dell'alveo e regimazione idraulica	gen-15	apr-16
Comunità Montana Triangolo Lariano	Progettazione Preliminare, Definitiva, Esecutiva e Direzione Lavori, nonché opere complementari inerenti gli interventi di sistemazione dell'alveo e regimazione idraulica del progetto "Riqualificazione ambientale, idraulica e paesaggistica del torrente Foce - Lotto 1" in Comune di Valbrona (CO)	nov-14	apr-16
ENEL Green Power Spa	Redazione del progetto definitivo dei lavori di "Realizzazione di un passaggio per pesci in corrispondenza dell'impianto idroelettrico esistente sul T. Ceno" nel Comune di Bardi	ott-15	nov-15
HOLCIM	Interventi di sistemazione delle situazioni di dissesto a carico del reticolo idrografico in Comune di Travedona Monate	nov-14	nov-15
I.S.I. Ingegneria e Ambiente	Assistenza tecnica per la redazione dell'offerta tecnica relativa al bando di gara per l'affidamento degli interventi di sistemazione idraulica del fiume Olona e dell'affluente torrente Vellone nel Comune di Varese. Primo lotto.	set-15	set-15
Provincia di Venezia - Settore Caccia e Pesca	Redazione di tre progetti esecutivi per intervenire su alcuni ostacoli presenti sul reticolo idrografico provinciale al fine di consentire la risalita dell'anguilla.	feb-15	giu-15
Edison S.p.A. (MI)	Attività a supporto per la redazione del Progetto e pratica Acque civili e industriali Area Meduno - Modello AUA da presentare agli Enti preposti, per il rilascio/rinnovo delle autorizzazioni. Centrali di Istrago, Colle, Valina, Chievolis, Meduno,	feb-14	giu-15
Edison S.p.A. (MI)	Attività a supporto per la redazione del Progetto e pratica Acque civili e industriali Area Caiffaro - Modello AUA da presentare agli Enti preposti, per il rilascio/rinnovo delle autorizzazioni. Centrali di Caiffaro, Gaver, Romanterra, Diga Lago della vacca.	feb-14	giu-15
Edison S.p.A. (MI)	Attività a supporto per la redazione del Progetto e pratica Acque civili e industriali Area Valcamonica - Modello AUA da presentare agli Enti preposti, per il rilascio/rinnovo delle autorizzazioni. Centrali di Cedegolo, Cividate, Sonico, Diga del Poggia, Bacino Ternu.	feb-14	giu-15
Enel Produzione S.p.a.	Invasi di Aviasco, Colombo, Fregabologna - Esecuzione prelievo colonna d'acqua e sedimenti.	set-14	feb-15
Holcim Spa	Invasi di Colombo, Fregabologna - Rilievo morfobatimetrico.	ott-14	feb-15
Comunità Montana di Valle Camonica / Parco Adamello	Progetto di riqualificazione ambientale dell'area del Belvedere ad uso pubblico, progettazione esecutiva e relazione paesaggistica	dic-13	feb-15
ENEL Green Power Spa	Bando 2012 Cariplo "Realizzare la connessione ecologica". Progettazione e direzione lavori Azioni ed interventi finalizzati al miglioramento delle condizioni ecologiche, paesaggistiche e idromorfologiche del fiume Oglio nel suo tratto intermedio (Edolo- Breno) Azione A.3	mar-14	nov-14
Edipower S.p.A.	Incarico per progettazione definitiva esecutiva e la direzione lavori di "Realizzazione di un passaggio per pesci in corrispondenza dell'impianto idroelettrico di Dicomano".	mag-10	ott-14
Edipower S.p.A.	Rilievo batimetrico degli invasi di Ambiesta (UD), Lumiei (UD), Cavazzo (UD) e Barcis (PN)	mag-10	ott-14
	Rilievi morfobatimetrici dei bacini idroelettrici - nuclei di Mese (Montespluga, Lago del Truzzo, Madesimo, Isolato, Prestone e Villa di Chiavenna) e Tusciano (Sabetta)		

COMMITTENTE / DESTINATARIO	TITOLO	DATA INIZIO	DATA FINE
Consorzio Gestione Associata dei Laghi d'Iseo, d'Endine e Moro - Sarnico (BG)	Nell'Ambito del progetto "Interventi di riqualifica dell'ecosistema acquatico lacustre e degli ambienti naturali del Lago d'Iseo ed interventi di miglioramento delle condizioni biologiche ed ecologiche del Lago d'Endine nonché miglioramento e di qualità delle acque del Lago Moro" finanziato dalla Fondazione CARIPLO nel bando Tutelare la Qualità delle Acque, progettazione definitiva, esecutiva, coordinamento sicurezza in fase di progettazione, direzione lavori e coordinamento sicurezza in fase di esecuzione per la realizzazione degli interventi subacquei di riqualifica lacustre dell'alto Lago d'Iseo nell'ambito dell'Azione A.1 e A.2.	feb-12	set-14
Società turistica Costa Verde S.r.l.	Studio, piano di intervento e valorizzazione canneto posto in Frazione Clusane di Iseo – Fronte Strada provinciale n. 12 - Area intervento: Villaggio Turistico e verde aggregato – Comparto VT1 – Ambito 1.	giu-14	set-14
Consorzio Gestione Associata dei Laghi d'Iseo, d'Endine e Moro - Sarnico (BG)	Nell'Ambito del progetto "Interventi di riqualifica dell'ecosistema acquatico lacustre e degli ambienti naturali del Lago d'Iseo ed interventi di miglioramento delle condizioni biologiche ed ecologiche del Lago d'Endine nonché miglioramento e di qualità delle acque del Lago Moro" finanziato dalla Fondazione CARIPLO nel bando Tutelare la Qualità delle Acque, progettazione preliminare, definitiva, esecutiva, coordinamento sicurezza in fase di progettazione, direzione lavori e coordinamento sicurezza in fase di esecuzione per la realizzazione di un ecosistema filtro a servizio del sistema depurativo del bacino del Lago Moro nell'ambito dell'Azione C.2 e C.3	giu-13	set-14
Consorzio Gestione Associata dei Laghi d'Iseo, d'Endine e Moro - Sarnico (BG)	Nell'Ambito del progetto "Interventi di riqualifica dell'ecosistema acquatico lacustre e degli ambienti naturali del Lago d'Iseo ed interventi di miglioramento delle condizioni biologiche ed ecologiche del Lago d'Endine nonché miglioramento e di qualità delle acque del Lago Moro" finanziato dalla Fondazione CARIPLO nel bando Tutelare la Qualità delle Acque, progettazione preliminare, definitiva, esecutiva, coordinamento sicurezza in fase di progettazione, direzione lavori e coordinamento sicurezza in fase di esecuzione per la realizzazione degli interventi di riqualifica delle aree a canneto del Lago di Endine nell'ambito dell'Azione B.1 e B.2	feb-12	lug-14
HOLCIM	Incarico per progetto definitivo 1° LOTTO interventi di compensazione in comune di Travedona Monate individuati nel masterplan	mar-14	giu-14
Holcim	Redazione di un Master plan degli interventi di compensazione forestale in Comune di Travedona Monate	dic-13	gen-14
Comune di Gimigliano (CZ)	Prestazioni specialistiche nel campo delle scienze naturali e ingegneria naturalistica per "la realizzazione di recupero ambientale e realizzazione di un Parco fluviale lungo il fiume Corace"	lug-13	nov-13
Amministrazione Provinciale di Como	Monitoraggio scientifico della rampa per pesci sul Fiume Adda inmissario.	apr-13	giu-13
Comunità Montana dei laghi bergamaschi (Lovere, BG)	Progetto: "Interventi di riqualifica dell'ecosistema acquatico- lacustre del Lago di Iseo; interventi di miglioramento del Lago d'Endine e recupero del Lago Moro". Azione Predisposizione e realizzazione del piano di monitoraggio ambientale del Lago Moro" Bando Cariplo 2010	nov-11	mag-13
Alpina Spa	Assistenza per la presentazione dell'offerta del bando di gara per appalto integrato dell'opera denominata "S.S.38 - Variante di Morbegno dallo svincolo di Fuentes allo svincolo del Tartano - Lotto I".	gen-13	mar-13
Fly Fishing Club Vigevano	Progettazione di interventi di riqualificazione fluviale e di fruibilità del Ramo dei Prati; attività di biomonitoraggio	nov-11	gen-13
Comunità Montana dei Laghi Bergamaschi (Lovere, BG)	Redazione Piano di sfalcio per progetto di riqualificazione ambientale delle rive e delle sponde dei laghi di Endine e Galano.	mag-12	dic-12
Amministrazione Provinciale di Bergamo	Consulenza per la valutazione dell'idoneità dei progetti di passaggi artificiali per pesci in Provincia di Bergamo.	nov-10	dic-12
Consorzio di bonifica Est Ticino - Villorresi	Realizzazione di un modello idraulico comprensivo di rilievo topografico per la gestione ottimale del sistema idraulico costituito dal Naviglio di Bereguardo, Naviglio Martesana e Naviglio di Paderno	feb-10	nov-12
UNICEF - Republic of Guinea	Identificazione delle zone favorevoli alle perforazioni manuali in Guinea	nov-11	ott-12
Alpina Spa	Progettazione interventi di inserimento paesistico-ambientale, ripristino e compensazione - TEEM	nov-11	set-12
AMEC Earth & Environmental GmbH	Redazione di un progetto concettuale per il ripristino di 7 aree umide presso la base US Army di Camp Darby a Livorno	nov-11	ago-12
AZA S.p.A. (MI)	Rilievi morfo-batimetrici nei bacini di Savuto e di Satriano	apr-12	lug-12
F.I.P.S.A.S. Cremona	Attività di consulenza e progettazione relative ad interventi in favore della fauna ittica e della pesca sul Canale Navigabile	ott-11	lug-12
Alpina Spa	Supporto tecnico alla predisposizione della documentazione per la parte di miglioramento ambientale nell'ambito del bando di gara relativo alla "Procedura ristretta per l'affidamento dell'appalto concernente l'esecuzione dei lavori di realizzazione della cd. Piastra, afferente al Sito per l'Esposizione Universale del 2015"	apr-12	mag-12
Ecocontrol S.A. (Locarno, CH)	Consulenza alla progettazione di un impianto di fitodepurazione a Monti di Vira	apr-12	mag-12
AMEC Earth & Environmental GmbH	Attività di progettazione di ingegneria naturalistica relative al sito di M'Boudy in Congo	mar-11	mag-12

COMMITTENTE / DESTINATARIO	TITOLO	DATA INIZIO	DATA FINE
ETATEC Srl (MI)	Supporto tecnico alla predisposizione della documentazione per la parte di miglioramento ambientale nell'ambito del bando di gara relativo ai "Lavori di sistemazione del fiume Mincio naturale da Pozzolo a Goito (MN)"	mar-12	mar-12
Parco Lombardo della Valle del Ticino (Magenta, MI)	Progettazione di interventi di conservazione sul SIC IT2010008 Lago di Comabbio	ott-10	dic-11
Comune di Angera (VA)	Progetto di riqualificazione Area di parco Ambientale (AP2)	gen-11	gen-11
Società Agricola Noverasco (MI)	Rilievo batimetrico e campionamenti sul lago freatico in Via Ripamonti, Milano	gen-10	mar-10
	ACQUACOLTURA / ATTIVITÀ DI PESCA		
Clarabella cooperativa sociale agricola Onlus	Intervento di riqualifica funzionale dell'area in confluenza del Torrente RE e Lembrio in comune di Lodrino - realizzazione impianto di affinamento - allevamento ittogenico e annessi servizi funzionali	nov-17	in corso
F.I.P.S.A.S. Sezione provinciale di Varese	Redazione della documentazione tecnica per la regolarizzazione delle autorizzazioni dell'incubatoio ittico di Porto della Torre (VA)	giu-14	in corso
-	Consulenza gestione incubatoi ittici Brescia 2016-2017	gen-16	dic-17
Porrizzato S.r.l.	Consulenza al centro di acquacoltura in contrada Porrizzato	apr-17	lug-17
Ministero delle politiche agricole, alimentari e forestali - Dipartimento delle Politiche Competitive, della Qualità Agroalimentare e della Pesca	Servizio di assistenza tecnica finalizzato al rilevamento dei dati inerenti le attività connesse all'acquacoltura esercitate sul territorio nazionale, nelle acque dolci e nelle acque salmastre, al fine di garantire il rispetto del Reg. (CE) n. 762/2008 del Parlamento Europeo e del Consiglio del 9 luglio 2008 relativo alla trasmissione di statistiche sull'acquacoltura da parte degli stati membri	dic-16	feb-17
F.I.P.S.A.S. Bergamo	Consulenza e supporto tecnico alla gestione delle attività ittogeniche e verifica dei risultati ottenuti delle campagne di ripopolamento ittico determinate dalla Provincia di Bergamo. Supporto tecnico inerente il coordinamento delle attività degli incubatoi ittici provinciali.	ago-14	feb-17
Consorzio Forestale Pizzo Camino	Incarico di consulenza professionale per l'approfondimento tecnico e la redazione del progetto preliminare relativo ad un incubatoio ittico in Comune di Angolo Terme (BS)	set-15	set-15
ANAPI - Associazione Nazionale Autonomia Piccoli Imprenditori della pesca	Valorizzazione delle specie ittiche dei laghi lombardi a basso valore commerciale	apr-14	mag-14
F.I.P.S.A.S. Varese	Consulenza ittiologica relativa alle attività dell'incubatoio ittico di Porto della Torre	apr-11	dic-11
	PIANIFICAZIONE E GESTIONE DELL'AMBIENTE E DEL TERRITORIO		
Comune di Vergiate (VA)	Servizio assistenza e consulenza tecnica attività di realizzazione e gestione Masterplan per la valorizzazione e la tutela del Lago di Comabbio.	lug-18	in corso
Partner di progetto. Partenariato composto da:	Conservazione della biodiversità tramite il ripristino di aree di sorgente a favore di specie prioritarie nel Parco del Ticino	ott-16	in corso
Comuni di Occhieppo Inferiore	PSR 2014-2020 stesura e aggiornamento dei piani naturalistici - operazione 7.1.2. - incarico professionale per indagini faunistiche, redazione del documento definitivo -	nov-18	nov-19
Comunità Montana dei laghi bergamaschi (Lovere, BG)	Bando Cariplo 2014: progetto "Facciamo rete nell'area dell'Alto Sebino. Connettere per conoscere e fruire il nostro territorio" - Azioni 1 e 2	mag-15	mar-18
Comunità Montana di Valle Camonica / Parco Adamello	Servizi relativi all'organizzazione del procedimento interno ed esterno all'ente di candidatura del MAB-UNESCO della Valle Camonica geografica e redazione, in lingua italiana e in lingua inglese del "Biosphere Nomination Form"	set-16	feb-18
Parco Oglio Nord (Orzinuovi, BS)	Predisposizione dei piani di gestione dei Siti Natura 2000 presenti all'interno del Parco Regionale Oglio Nord	ott-11	gen-16
Amministrazione Provinciale di Catanzaro	Misure di conservazione e miglioramento del SIC IT9330087 "Lago La Vota"	mag-14	ott-15
Consorzio dell'Adda	Interventi di riqualificazione e valorizzazione del corridoio ecologico del fiume Adda nell'ambito della Rete Ecologica Regionale a fini della tutela della biodiversità	ott-11	lug-14
Comune di Vione (BS)	Integrazioni al PGT del Comune di Vione (BS) relativamente alla Rete Ecologica Comunale	ott-13	giu-14
Comuni di Albairate, Basiglio, Buccinasco, Cesano Boscone, Cislano, Corsico, Cusago, Gaggiano, Guido Visconti, Rosate, Vermezzo, Zelo Surrigone, Zibido San Giacomo (MI)	Redazione dossier di candidatura MAB - UNESCO: "Corridoio della biosfera Est Ticino"	mag-13	nov-13
ERSAF - Regione Lombardia	Quadro conoscitivo sullo stato di conservazione degli elementi primari della Rete Ecologica Regionale e definizione di indirizzi e criteri per il miglioramento della loro funzionalità.	dic-11	dic-12

COMMITTENTE / DESTINATARIO	TITOLO	DATA INIZIO	DATA FINE
FLA - Fondazione Lombardia per l'Ambiente	Definizione dei criteri per l'incentivazione di comportamenti di eccellenza a beneficio dello sviluppo sostenibile nelle attività estrattive in regione Lombardia	nov-11	dic-12
FLA - Fondazione Lombardia per l'Ambiente	Definizione dei criteri per il riconoscimento della qualità dei materiali lapidei pregiati estratti in Regione Lombardia mediante la promozione di uno specifico marchio di origine	set-11	dic-12
AMEC Earth & Environmental GmbH	Redazione del "Wetlands Master Plan" e del "Progetto concettuale per il ripristino di 7 aree umide" in corrispondenza dell'area ASA USAG di Livorno	nov-10	ago-12
Amministrazione provinciale di Cremona - Settore agricoltura, caccia e pesca	Redazione del piano di gestione della ZPS IT20A0501 "Spinadesco" e del SIC IT20A0016 "Spiaggioni di Spinadesco" (lavoro svolto in ATI con STUDIO ASSOCIATO FAUNAVIVA e STUDIO ASSOCIATO PHYTOSFERA)	gen-10	ott-10
PIANI DI GESTIONE E AZIONI SU SITI NATURA 2000			
Parco del Cilento e dei Monti Alburni	Redazione dei Piani di Gestione dei siti della Rete Natura 2000 che ricadono nelle aree rurali B, C e D, del Programma di Sviluppo Rurale della Campania 2014-2020 – Tipologia di Intervento 7.1.1. Lotto 6 - PCFIU - SIC alta valle Fiume Bussento - SIC alta valle Fiume Calore Lucano - SIC basso corso Fiume Bussento - SIC Fiume Alento - SIC Fiume Mingardo - SIC Grotta Morigerati	set-21	In corso
Parco del Mincio (MN)	Interventi straordinari di sistemazione idraulico-forestale, di miglioramento e conservazione della biodiversità presso il centro Parco Bertone e i siti natura 2000 ZSC "complesso morenico di Castellaro Lagusello", SIC complesso morenico di Castiglione delle Stiviere, ZSC Ansa e Valli del Mincio e ZPS Valli del Mincio [CUP: G75E20001080002]- affidamento incarico per la progettazione definitiva ed esecutiva- aggiudicazione della procedura	nov-20	In corso
Provincia di Savona	Piani di Gestione dei Siti Natura 2000 appartenenti alla regione biogeografica alpina di competenza della Provincia di Savona - IT 1323112 Monte Carmo - Monte Settepani - IT 1223115 Lago Osiglia - IT 1323920 Monte Galero	lug-20	In corso
ERSAF - Regione Lombardia	Redazione del Prioritized Action Framework PAF 2021-2027 di Regione Lombardia.	ott-19	mar-20
Amministrazione Provinciale di Catanzaro	Misure di conservazione e miglioramento del SIC IT9330087 "Lago La Vota"	mag-14	ott-15
Parco Oglio Nord (Orzinuovi, BS)	Predisposizione dei piani di gestione dei Siti Natura 2000 presenti all'interno del Parco Regionale Oglio Nord	ott-11	gen-16
Amministrazione Provinciale di Varese	Creazione di un network di gestione e controllo della specie esotica invasiva Silurus glanis per la tutela e l'incremento della biodiversità in siti della rete Natura 2000 (finanziamento Cariplo)	dic-09	mag-13
PROGETTI FILE			
ERSAF - Regione Lombardia	Verifica sperimentale della metodologia riguardante la definizione del Fattore Correttivo "N" del Deflusso Ecologico - Progetto LIFE.IP.Gestire 2020 - Azione C.7"	set-20	in corso
ERSAF - Regione Lombardia	Progetto LIFE IP GESTIRE 2020: Azione A.15 "Progettazione di misure e interventi di conservazione di Austropotamobius pallipes"	dic-18	in corso
Regione Lombardia - Direzione Generale Ambiente, Energia e Sviluppo Sostenibile	LIFE Gestire 2020 - Assistenza tecnica nell'ambito del progetto "LIFE2014 Integrated Projects LIFE14 IPE/IT/018 - GESTIRE 2020" - LOTTO 3.	gen-18	mag-19
Partner di progetto. Partenariato composto da: CNR (capofila)/Provincia del VCO/ Parco Nazionale della Val Grande/ GRAIA Srl	Conservation and management of freshwater fauna of EU interest within the ecological corridors of Verbano Cusio Ossola - "IdroLIFE" - Project LIFE 15 NAT//IT/000823	nov-16	in corso
Partner di progetto. Partenariato composto da: Parco Lombardo della Valle del Ticino (capofila)/Fondazione Lombardia per l'Ambiente/ GRAIA Srl	Conservazione della biodiversità tramite il ripristino di aree di sorgente a favore di specie prioritarie nel Parco del Ticino - Project LIFE 15 NAT//IT/000989	ott-16	in corso
Parco Nazionale del Gran Paradiso (Aosta, AO)	Prestazioni di servizi in campo ittiologico nell'ambito del Progetto Life BIOQUAE: progettazione preliminare e definitiva di un incubatoio e pianificazione delle azioni di conservazione della trota marmorata	apr-13	giu-15
Partner di progetto. Partenariato composto da: Regione Lombardia (capofila) / AdBPo / AIPO / Regione Emilia-Romagna / Provincia di Piacenza / Provincia di Rovigo / Parco Lombardo	Progetto Life +Nature CON.FLU.PO "Restoring connectivity in Po river basin opening migratory route for Acipenser naccarii* and 10 fish species in Annex II"	dic-12	giu-18

COMMITTENTE / DESTINATARIO	TITOLO	DATA INIZIO	DATA FINE
del Ticino / GRAIA SRL			
Parco Naturale Campo dei Fiori	Piano di Azione per la fauna acquatica di interesse comunitario presente nel SIC "Lago di Ganna" nell'ambito del Progetto Life 04na/IT/000159	giu-05	ott-06
Parco Lombardo della Valle del Ticino (Magenta, MI)	Consulenza specialistica relativa allo svolgimento dell'azione C2 - Training teorico-pratico di personale del Parco e guardie volontarie, nell'ambito del progetto Life-Natura "Conservazione di Acipenser naccarii nel Fiume Ticino e nel medio corso del Po"	set-04	ott-04
Amministrazione Provinciale di Arezzo	Redazione di un Progetto Life Natura per la conservazione della fauna ittica di interesse comunitario in Val Tiberina	ago-03	ott-03
Parco Lombardo della Valle del Ticino (Magenta, MI)	Attività di consulenza ittiologica svolta nell'ambito del Progetto Life Natura "Conservazione di Acipenser naccarii nel Fiume Ticino e nel medio corso del Po"	mar-03	ott-06
Amministrazione Provinciale del Verbano Cusio Ossola	Studio, pianificazione gestionale e monitoraggio di ittiofauna d'interesse comunitario del sito "Greto del Fiume Toce da Domodossola a Villadossola" nell'ambito del Progetto Life Natura "Fiume Toce: conservazione di ambienti naturali a favore dell'avifauna"	feb-03	nov-06
Parco Lombardo della Valle del Ticino (Magenta, MI)	Attività di consulenza ittiologica svolta nell'ambito del Progetto Life Natura "Conservazione di Trota marmorata e Pigo nel Fiume Ticino"	nov-01	set-04
STUDI DI INCIDENZA SU SITI NATURA 2000			
Errevia S.r.l.	Studio di Incidenza e relazione comparto ecosistemi per ampliamento Via Giusti nel Comune di Somma Lombardo (VA)	dic-20	gen-21
Fondazione Opera Pia Francesca Colleoni De Maestri - ONLUS	Redazione dello studio di incidenza inerente il progetto definitivo "casa di Cura e di Riposo" in Corgeno, Vergiate VA sulla ZSC Lago di Comabbio	set-17	ott-17
Condominio Club Nautico al Castello	Redazione dello studio di incidenza su siti SIC/ZPS interessati dal rinnovo di concessione demaniale per area a terra e in acqua con pontili e scivolo per alloggio imbarcazioni ad uso privato in Comune di Sesto Calende, Località Lisanza	gen-17	gen-17
Immobiliare Sernovella S.r.l.	Redazione degli elaborati previsti dalla normativa VAS e VINCA nell'ambito del Piano attuativo area ex RDB in Comune di Lomagna - pratiche ambientali.	gen-17	apr-18
Motus Group S.r.l.	Impianto idroelettrico in corpo traversa per la valorizzazione del Deflusso Minimo Vitale - Studio di Incidenza sui siti della Rete Natura 2000	gen-17	mar-17
ENEL Green Power Spa	Integrazioni allo studio di incidenza sul SIC IT2030002 Grigna Meridionale relativo al progetto di potenziamento dell'impianto idroelettrico di Somanà	dic-16	giu-17
Società per la tutela e la salvaguardia del Lago di Varese e del Lago di Comabbio SPA	Redazione degli studi di incidenza ambientale dei lavori di adeguamento degli sfioratori delle stazioni di sollevamento SS7 e SS8 alle disposizioni di cui all'art. 16 comma 1 del R.R. 24 marzo 2006, n. 3.	nov-16	gen-18
Studio Tecnico Associato Carnevali Garbin Technital S.p.a.	Studio d'incidenza nell'ambito del Fallimento Aedifica s.r.l. in Varano Borghi	ott-16	nov-17
	Servizi di prestazioni specialistiche di ingegneria ambientale per SYNDIAL: relazione per la Valutazione di Incidenza Ambientale relativa al progetto di sistemazione dell'intero tratto arginale in sinistra orografica del Fiume Toce in Comune di Vogogna (VB).	mar-16	apr-16
Condominio Costabella	Redazione dello Studio di Incidenza inerente le operazioni di dragaggio darsena in Comune di Dormelletto (NO).	mar-16	apr-16
NORD_ING SRL	Incarico per la stesura della documentazione riguardante lo studio d'incidenza e la trasformazione del bosco nell'ambito degli interventi in corrispondenza del torrente Tinella (Luviniate - Casciago)	ago-15	mag-16
Nord_Ing SRL	Incarico per la stesura della documentazione riguardante lo studio di incidenza e la trasformazione del bosco nell'ambito degli interventi in corrispondenza del Torrente Tinella.	ago-15	ago-16
Parco Lombardo della Valle del Ticino	Studio di Incidenza relativo a "Domanda di concessione per occupazione aree demaniali e per formazione di pontile galleggiante in Comune di Sesto Calende".	giu-15	giu-15
Cantiere Nautico S. Lucia - Dormelletto (NO)	Studio di incidenza della variante di concessione demaniale del cantiere nautico	mag-14	nov-14
Arch. Mazzetti	Studio di incidenza inerente la pratica del Piano di recupero ambientale del cantiere nautico "Sant'Anna" nel comune di Sesto Calende.	feb-14	giu-14
FIPSAS di Varese	Studio di incidenza della concessione di derivazione idrica e autorizzazione allo scarico dell'incubatoio di Porto	feb-14	in corso

COMMITTENTE / DESTINATARIO	TITOLO	DATA INIZIO	DATA FINE
	della Torre (Somma Lombardo-VA)		
Associazione Amici della Lanca Ayala	Interventi di riqualificazione e valorizzazione della Lanca Ayala a fini didattici e divulgativi - Realizzazione percorso vita ed esclusione dalla Valutazione di Incidenza	nov-13	lug-15
Idrolario S.r.l.	Redazione studio d'incidenza relativo al Progetto Preliminare della "Ristrutturazione degli scolmatori della rete di collettori recapitante al depuratore di Lomagna - 1° Stralcio"	apr-13	apr-13
Comune di Somma Lombardo (VA)	Integrazione e revisione dello Studio di Incidenza nell'ambito del Piano di Governo del Territorio	set-12	set-12
Consorzio di bonifica Est Ticino - Villorresi	Studio di incidenza, relazione paesaggistica e relazione forestale relativi al cantiere di consolidamento del nodo idraulico delle opere di presa Canale Adduttore Principale Villorresi sul Fiume Ticino in località Panperdluto	apr-12	ago-12
Verga Srl	Redazione dello Studio di Incidenza sul SIC Palude Bruschera e sulla ZPS Canneti del Lago Maggiore inerente la pratica di condono edilizio	feb-12	apr-12
Camping Città di Angera	Pratiche di Condono Edilizio n.63/04 - n.64/04 - n.65/04 - n.66/04. Studio di Incidenza sul SIC "Palude Bruschera" e sulla ZPS "Canneti del Lago Maggiore" - Camping Città di Angera.	feb-12	apr-12
SAL - Società Acqua Lodigiana Srl	redazione dello Studio di incidenza dello scarico di una fossa Imhoff del SIC IT2090007 Lanca di Soltarico	nov-11	dic-11
Comune di Mercallo (VA)	Redazione dello Studio di incidenza inerente interventi di sistemazione edifici in area lago	ott-11	gen-12
Arch. Mazzetti	Ripristino e consolidamento della scarpata del terrapieno esistente all'interno del cantiere nautico F.lli Piccaluga s.n.c. Studio di Incidenza sulle ZPS Boschi del Ticino e Canneti del Lago Maggiore.	lug-11	set-11
Società Nord Milano Consult Srl, MWH Spa e Studio Associato Ecotecn	Studi di incidenza ambientale relativi ai progetti: Opere di potenziamento della condotta di scarico al Canale Industriale nei comuni di Lonate Pozzolo (VA) e Nosate (MI) e Opere di potenziamento e adeguamento delle attuali linee di trattamento dell'impianto di depurazione di Sant'Antonino Ticino in comune di Lonate Pozzolo (VA)	giu-11	set-11
NORD_ING Srl	Studio di incidenza e pratica per la trasformazione del bosco nell'ambito degli interventi in corrispondenza del Torrente Valle Luna	feb-11	dic-11
Condominio Tramonto sul lago - Sesto Calende (VA)	Studio di incidenza sulla ZPS "Boschi del Ticino" dell'intervento di sistemazione del pontile	mag-10	giu-10
Comunità Montana della Valchiavenna (Chiavenna, SO)	Studio di incidenza del piano di gestione del SIC " Piano di Chiavenna"	apr-10	mag-10
AZA S.p.A. (MI)	Studio di Incidenza del Progetto di Gestione del bacino di Cancano (SO) sulla ZPS (IT 2040044) "Parco nazionale dello Stelvio" e sul SIC (IT2040008) "Cime di Plator e Monte delle Scale"	mar-10	ott-10
Comune di Rassa (VC)	Studio di incidenza del progetto di pista ciclabile in comune di Rassa (VC)	feb-10	apr-10
Comune di Mercallo (VA)	Studio di incidenza sul SIC Lago di Comabbio del progetto di sistemazione delle aree a lago	gen-10	feb-10
Arch. Mazzetti	Rinnovo della concessione demaniale di cantieri nautici in Comune di Sesto Calende - Studio di Incidenza sulle ZPS Boschi del Ticino e Canneti del Lago Maggiore	ott-09	ott-09
AZA S.p.A. (MI)	Studio di incidenza della sperimentazione del DMV nel SIC "Val Viola" (SO)	gen-09	apr-10
AZA S.p.A. (MI)	Studio di incidenza della sperimentazione del DMV nella ZPS "Parco dello Stelvio" (SO)	gen-09	apr-10
Amministrazione Provinciale del Verbano Cusio Ossola	Studio di incidenza relativo alle attività estrattive della Provincia del Verbano Cusio Ossola	ott-08	set-09
Studio Ambrosetti	Studio d'incidenza dell'intervento di assemblaggio degli elementi frangionda galleggianti in loc. Sant'Anna (Sesto Calende, VA)	ago-08	nov-08
Consorzio Seprium	Studio d'incidenza dell'intervento di ristrutturazione dell'impianto di depurazione in Comune di Vergiate il Località Sant'Eurosia	ago-08	set-08
Enel, UB Sondrio	Studio di incidenza sul SIC "Grigna Meridionale" del rinnovo della concessione alla derivazione della Società ENEL sul Torrente Meria	lug-08	ago-08
Comune di Lonate Pozzolo (VA)	Studio di incidenza inerente la manifestazione pirotecnica da svolgersi in loc.Tornavento	lug-08	ago-08
Comune di Vergiate (VA)	Studio d'incidenza dell'attività di canottaggio sul SIC Lago di Comabbio	giu-08	ago-08
Studio Ambrosetti	Studio di Incidenza sulla ZPS "Lago di Varese" del progetto dei lavori per la realizzazione di pontile di attracco e sosta temporanea con contestuale sistemazione idraulica e riqualificazione ambientale dell'area (Comune di Bardello).	giu-08	giu-08
Studio Tecnico B&B (Cadorago - CO)	Studio di incidenza del P.I.I. in Località Tornavento - Lonate Pozzolo	mag-08	giu-08
Arch. Molina	Studio di Incidenza Inerente il Progetto di Ampliamento dei Pontili Galleggianti della Nord Marine s.n.c.	mar-08	mar-08

COMMITTENTE / DESTINATARIO	TITOLO	DATA INIZIO	DATA FINE
Comune di Vizzola Ticino (VA)	Studio di Incidenza del Documento di Piano del PGT del Comune di Vizzola Ticino (ai sensi della DGR n.7/14106 del 08/08/2003)	feb-08	apr-12
Comune di Angera (VA)	Studio d'Incidenza del Documento di Piano di Governo del Territorio del Comune di Angera	feb-08	gen-09
Comune di Varano Borghi (VA)	Studio d'Incidenza del Documento di Piano di Governo del Territorio del Comune di Varano Borghi	feb-08	dic-08
Amministrazione Provinciale di Pavia	Redazione dello Studio d'Incidenza del Piano Cave della Provincia di Pavia sulle Zone di Protezione Speciale (ZPS) "Risate della Lomellina e Boschi del Ticino"	gen-08	nov-08
Comune di Vergiate (VA)	Studio d'Incidenza inerente la realizzazione di pontile al centro di canottaggio di Corgeno	dic-07	dic-07
Saceccav	Studio d'Incidenza per l'ampliamento dell'impianto di depurazione di Sesto Calende	ott-07	dic-07
Pontili San Giorgio	Studio d'Incidenza dell'intervento di smantellamento e rimozione dell'impianto di deossigenazione del Lago di Varese	ago-07	set-07
Comune di Ternate (VA)	Studio d'Incidenza Progetto Area Camper in area SIC Lago di Comabbio	ago-07	ago-07
M-Power (Gozzano, NO)	Studio di incidenza e studio impatto ambientale sull'ecosistema acquatico e sul comparto "rumore" del Rio Crot (Premosello - Chiovenda, VB) per un progetto di derivazione idroelettrica	lug-07	set-07
Agusta spa - Cascina Costa (VA)	Studio di incidenza nell'ambito della procedura di autorizzazione A.I.A. dello stabilimento di Vergiate	lug-07	ago-07
Il Gigante Spa (VA)	Studio di incidenza sul SIC "Alhete del Lago di Varese" e sulla ZPS "Lago di Varese" del progetto di riqualificazione turistica del Lago di Varese e della pista ciclopedonale provinciale	lug-07	gen-08
Proget S.r.l. (Lonate Pozzolo)	Studio d'incidenza del Programma Integrato di Intervento denominato "La Zarina" in Lonate Pozzolo - Loc. Tornavento	giu-07	lug-07
Ecowatt srl	Studio d'incidenza per un progetto di derivazione idroelettrica sui Torrenti Belviso e Campo (SO)	giu-07	gen-07
Comune di Somma Lombardo (VA)	Redazione dello Studio di Incidenza nell'ambito del Piano di Governo del Territorio	mag-07	mag-09
Sant'Anna S.r.l.	Relazione dello Studio di Incidenza per la messa in opera di pontili e carroponte presso il centro nautico Fauser (Angera)	apr-07	mag-07
Enel Produzione S.p.A.	Studio di incidenza inerente la conferma della concessione alla centrale di Porto della Torre e successive integrazioni	mar-07	mag-07
Associazione Studio Specie Ittiche del Ticino "La Zelata"	Studio d'incidenza interventi di manutenzione del canale di accesso alla darsena al Ticino	mar-07	apr-07
Magnesia S.p.A.	Studio d'Incidenza sull'impatto delle emissioni sui siti SIC e ZPS "Palude della Bruschera-Canneti Lago Maggiore" in Comune di Angera	gen-07	feb-07
Zucchi Vincenzo S.p.A.	Studio d'Incidenza della filarola di Cameri sul SIC "Turbugaccio, Boschi di Castelletto e Lanca di Bernate" e ZPS "Boschi del Ticino"	nov-06	feb-07
Amministrazione Provinciale di Milano	Redazione dello Studio d'Incidenza del Piano Ittico Provinciale	ott-06	ago-07
Comune di Monvalle (VA)	Studio di incidenza per "Interventi di sistemazione e valorizzazione ambientale dell'area a lago nel Comune di Monvalle"	lug-06	set-06
ENSR Italia Srl	Studio d'Incidenza - Intervento risolutivo dell'interferenza dell'Oleodotto ENI con la CAV MI-TO	giu-06	giu-06
Comune di Agra (VA)	Studio di Incidenza sul SIC "Val Veddasca" della Variante generale al P.R.G. del Comune di Agra	apr-06	lug-06
Comune di Bodio (VA)	Studio di Incidenza sulla ZPS "Lago di Varese" dell'intervento di realizzazione di un pontile in località Lido di Bodio.	apr-06	apr-06
Immobiliare Verbella	Studio di Incidenza inerente il Piano Integrato di Intervento della Marina di Verbella in località S. Anna (Sesto Calende)	apr-06	lug-06
A.R.T. Studio S.r.l.	Studio di Incidenza - Progetto di coltivazione della miniera Quero in Comune di Alano di Piave (BL)	mar-06	lug-06
Comune di Angera (VA)	Studio di incidenza dello scarico del depuratore di Angera nell'ambito del rinnovo dell'autorizzazione allo scarico	feb-06	mag-06
Australian Institute of Sport (AUSTRALIA)/WT Partnership (MI)	Studio di Incidenza sulla Zona d Protezione Speciale "Lago di Varese" del progetto "European Training Centre" previsto in Comune di Gavirate	feb-06	feb-06
Arch. Guido Colombo	Studio di Incidenza sul Sito di Importanza Comunitaria "Lago di Comabbio" della Variante Ordinaria al PRG del Comune di Ternate.	feb-06	feb-06
Giorgio Ferdinando (Campeggio Madunina)	Studio d'incidenza interventi di sistemazione area Campeggio Madunina	gen-06	gen-06
Studio Bavagnoli / Consorzio Intercomunale di fognatura fra i comuni di Galbiate-Pescate	Studio di incidenza dello scarico del collettore fognario del Consorzio Intercomunale di fognatura di Galbiate-Pescate sul SIC "Lago di Olginate" e "Palude di Brivio"	ago-05	set-05

COMMITTENTE / DESTINATARIO	TITOLO	DATA INIZIO	DATA FINE
Varano Borghi 1813 S.p.a.	Studio di Incidenza sul SIC "Palude Brabbia" del rinnovo dell'autorizzazione allo scarico del depuratore in Canale Brabbia	ago-05	mar-05
Comune di Angera (VA)	Studio di Incidenza sul Sito di Importanza Comunitaria "Palude Bruschera" della Variante di P.R.G. del Comune di Angera	lug-05	ott-05
Gana Hotel Srl	Studio di Incidenza sulla Zona di Protezione Speciale "Boschi del Ticino" del progetto di struttura alberghiera previsto in Comune di Lonate Pozzolo	feb-05	gen-06
Comune di Vergiate (VA)	Studio di Incidenza di varianti del PRG del Comune di Vergiate di Corgeno e un nuova strada di collegamento Corgeno-Mercallo	dic-04	nov-05
Comune di Boffalora (MI)	Studio di Incidenza sui SIC "Turbigaccio, boschi di Castelletto e lanca di Bernate", "Boschi della Fagiana" e sulla ZPS "Boschi del Ticino" del PRG del Comune di Boffalora Sopra Ticino	nov-04	apr-05
I Due Laghi s.r.l. (MI)	Studio dell'Incidenza sul Diritto Esclusivo di Pesca da parte del Progetto di Pista Ciclabile nel SIC lago di Comabbio	set-04	ott-04
Comune di Vergiate (VA)	Studio di Incidenza sul SIC "Lago di Comabbio" dell'ampliamento del Centro di Canottaggio di Corgeno	lug-04	lug-04
PROGETTI INTERREG			
Riserva Naturale Plan di Spagna e Lago di Mezzola	Attività di rilevamento e monitoraggio del canneto - Progetto INTERREG PARCHIVERBANOTICINO – ID 481668	ott-20	in corso
Ente Parco delle aree protette del Ticino e del Lago Maggiore (NO)	Rilievo, progettazione e direzione lavori di interventi di riqualificazione ambientale nella Riserva Naturale Del Fondo Toce e nella Riserva Naturale Dei Canneti Di Dormelletto. WP6 Progetto Interreg Italia Svizzera 2014 - 2020 V A "parchiverbanoticino". codice progetto ID 481668 "parchiverbanoticino"	set-19	in corso
Università degli Studi dell'Insubria Comune di Valdieri (CN)	Collaborazione nell'ambito del progetto INTERREG V "Parchi Verbano Ticino" ID 481668	apr-19	in corso
Comune di Tenda (France)	Progetto Interreg Italia Francia ALCOTRA 2014-2015 Valorizzazione ambientale e Turistica di Ambienti acquatici alpini attraverso attività di pesca sportiva sostenibile. Attività di comunicazione WP2 e WP4	mar-19	in corso
Comune di Valdieri (CN)	Progetto Interreg Italia Francia ALCOTRA 2014-2015 Valorizzazione ambientale e Turistica di Ambienti acquatici alpini attraverso attività di pesca sportiva sostenibile. Attività di comunicazione WP2 e WP4	mar-19	in corso
Parco lombardo della Valle del Ticino - Cantone Ticino Dip ter. Uff. caccia e pesca Centrale Unica di Committenza Unione Montana Alpi del Mare (Comuni di Boves, Chiusa di Pesio, Peveragno, Roaschia, Valdieri)	Progetto Interreg Italia Francia ALCOTRA 2014-2015 Valorizzazione ambientale e Turistica di Ambienti acquatici alpini attraverso attività di pesca sportiva sostenibile. Progettazione di Fattibilità e attività tecniche connesse alla deframmentazione dell'intero corso del T. Gesso	mag-18	set-19
Parco delle Orobie Valtellinesi	INTERREG SHARESALMO - id 599030 - PROGETTO Gestione ittica e sostenibile per e condivisa per la conservazione dei salmonidi nativi ed il contrasto delle specie aliene invasive	ott-17	in corso
Amministrazione Provinciale di Como	Incarico per la predisposizione dossier di candidatura progetto "Valorizzazione ambientale e turistica di ambienti acquatici alpini attraverso attività di pesca sportiva sostenibile", Programma Interreg V Francia - Italia (ALCOTRA)	giu-15	gen-16
Università degli Studi dell'Insubria - Dipartimento di Biotecnologie Scienze molecolari - Varese.	Collaborazione al Progetto Interreg "Utilizzo dell'acqua e salvaguardia ambientale e della biodiversità nei bacini di Adda, Mera, Poschiavino e Inn" (ECOIDRO; Interventi di salvaguardia e incremento della popolazione di gambero dei corsi d'acqua del Parco delle Orobie Valtellinesi)	ago-10	mar-12
Dipartimento di Biotecnologie Scienze molecolari - Varese.	Valorizzazione sostenibile dei prodotti ittici tradizionali ed innovativi dei laghi insubrici - Programma operativo di cooperazione transfrontaliera Italia - Svizzera 2007-2013	lug-09	lug-12
Amministrazione Provinciale di Varese	Indagini idrobiologiche nell'ambito del Progetto Interreg "Uso dell'acqua e salvaguardia ambientale e della biodiversità nei bacini dell'Adda, Mera Poschiavino e Inn" ECOIDRO; periodo 2009-2011	giu-09	mar-12
Amministrazione Provinciale di Varese	Collaborazione al Progetto Interreg "Utilizzo dell'acqua e salvaguardia ambientale e della biodiversità nei bacini di Adda, Mera, Poschiavino e Inn" (ECOIDRO)	giu-09	mar-12
UPS - Unione Pesca Sportiva (SO)	Progetto Interreg ECOIDRO	mag-09	nov-09
Amministrazione Provinciale del Verbano Cusio Ossola	Pic Interreg III A - Progetto "conservazione e ripopolamento delle trota marmorata nel bacino idrografico del Fiume Ticino - Predisposizione e fornitura di materiale divulgativo	apr-08	mag-08
Amministrazione Provinciale di Varese	Realizzazione del Progetto Interreg IIIa - Conservazione e ripopolamento della trota marmorata nel bacino idrografico del F. Ticino. Azioni 8: progettazione definitiva-esecutiva per l'ampliamento dell'incubatoio ittico di Maccagno	gen-07	giu-07

COMMITTENTE / DESTINATARIO	TITOLO	DATA INIZIO	DATA FINE
Repubblica e Cantone del Ticino (CH)	Realizzazione del Progetto Interreg IIIa - Conservazione e ripopolamento della trota marmorata nel bacino idrografico del F. Ticino. Azioni 1 e 6	set-06	ott-08
Amministrazione Provinciale di Varese	Progetto Interreg IIIA "Conservazione e ripopolamento della trota marmorata nel bacino idrografico del Fiume Ticino" - Attività integrativa: monitoraggio dei risultati dei ripopolamenti dei tratti terminali degli immissari del Lago Maggiore e del Lago di Lugano	mag-06	gen-08
Amministrazione Provinciale di Varese	Realizzazione del Progetto Interreg IIIa - Conservazione e ripopolamento della trota marmorata nel bacino idrografico del F. Ticino.	nov-05	gen-08
Amministrazione Provinciale di Varese	Progetto Interreg IIIA "Conservazione e ripopolamento della trota marmorata nel bacino idrografico del Fiume Ticino" - Azione 2: progetti preliminari passaggi per pesci	ago-05	gen-08
Repubblica e Cantone del Ticino (CH)	Progetto Interreg IIIa - Conservazione e ripopolamento della trota marmorata nel bacino idrografico del F. Ticino. Azione 3 Conferimento mandato di progettazione definitiva, esecutiva e Direzione Lavori di un passaggio artificiale per la fauna ittica e del sistema di monitoraggio	feb-05	set-07
Amministrazione Provinciale di Varese	Assistenza tecnica alla redazione e alla presentazione del Progetto Interreg IIIa - Conservazione e ripopolamento della trota marmorata nel bacino idrografico del F. Ticino	mar-04	giu-04
Edison S.p.A. (MI)	Redazione pratiche AUA per scarichi acque industriali e reflue della Centrale di Teglia e della Centrale di Rocchetta con inserimento della domanda AUA nel portale telematico	mag-19	in corso
Edison S.p.A. (MI)	Bacino idroelettrico della Rocchetta (MS) - Monitoraggi pre e post svaso	mag-19	in corso
Consorzio di bonifica Cellina Meduna	Revisione del Progetto di gestione dell'invaso di Ravedis e redazione dello Studio di Incidenza	mar-19	in corso
ENEL Green Power Spa	Redazione del piano operativo di dettaglio e della documentazione per ottenere le autorizzazioni e per poter espletare la gara d'appalto per la rimozione dei sedimenti presenti in prossimità dello scarico di fondo della diga Casteldoria. Contratto N. 1400884442	nov-18	in corso
ENEL Green Power Spa	Redazione dei Progetti di Gestione dei bacini di Sempyre, Fedio, Avino, Busin, Alpe Cavalli, Cingino, Campliccioli, Malciaussia; monitoraggio svaso bacino di Venaus; monitoraggio DMV bacino di Malciaussia; attività di taratura sezioni idrauliche.	gen-18	in corso
Cellina Energy Srl	Consulenza e monitoraggio ambientale - contratto quadro n. 5000027606 PS	dic-17	in corso
Partner di progetto. Partenariato composto da:	Conservazione della biodiversità tramite il ripristino di aree di sorgente a favore di specie prioritarie nel Parco del Ticino -	ott-16	in corso
AZA S.p.A. (MI)	Indagini di campo e supporto tecnico nell'ambito della revisione/aggiornamento dei Progetti di Gestione degli invasi AZA in Calabria	mag-16	in corso
Edipower S.p.A.	Aggiornamento dei progetti di gestione dei serbatoi di Lumiei, Novarza e Ambiesta	dic-15	in corso
Edison S.p.A. (MI)	Attività a supporto per la redazione del Progetto e pratica Acque industriali area Valtellina - Modello AUA da presentare agli Enti preposti, per il rilascio/rinnovo delle autorizzazioni. Centrali di Venina, Publino, Armisa, Ganda, Belviso, Vedello, Zappello, Campo e Albano. Case di guardia: Diga Venina, Scals, Gaggio, Diga di Santo Stefano, Ganda, Diga di Frera, Diga di Moledana, Codera e Diga Reggea	feb-16	ott-19
Edison S.p.A. (MI)	Piano di gestione impianti Edison Asta Caffaro	set-18	lug-19
Cellina Energy Srl	Redazione Piano Operativo di Svaso del Bacino di Tramba	mar-18	dic-18
Edison S.p.A. (MI)	Attività a supporto per la redazione del Progetto e pratica Acque civili e industriali Canale Dottori (Società Cellina Energy S.r.l.) - Modello AUA da presentare agli Enti preposti, per il rilascio/rinnovo delle autorizzazioni. Centrali di Fogliano, Redipuglia, Ronchi, Monfalcone Anconetta e Monfalcone Porto.	nov-16	ott-18
Edison S.p.A. (MI)	Attività a supporto per la redazione del Progetto e pratica Acque civili e industriali Alto Ledra (Società Cellina Energy S.r.l.) - Modello AUA da presentare agli Enti preposti, per il rilascio/rinnovo delle autorizzazioni. Centrali di Luicis, Arta, Tramba, Campagnola, Pineda e Campolessi.	nov-16	set-18
Edison S.p.A. (MI)	Piano di gestione impianti Edison Asta Oglio	dic-16	mag-18
Edison S.p.A. (MI)	Attività a supporto per la redazione del Progetto e pratica Acque civili e industriali Basso Ledra (Società Cellina Energy S.r.l.) - Modello AUA da presentare agli Enti preposti, per il rilascio/rinnovo delle autorizzazioni. Centrali di Mulinars, Rodeano, Maseris e Cisterna.	nov-16	mar-18
AZA S.p.A. (MI)	Domanda di Autorizzazione Unica Ambientale (AUA) relativa all'autorizzazione degli scarichi provenienti dalla	mag-17	gen-18

COMMITTENTE / DESTINATARIO	TITOLO	DATA INIZIO	DATA FINE
Edison S.p.A. (MI)	Centrale idroelettrica di Mese sita nel Comune di Mese (SO). Attività a supporto per la redazione del Progetto e pratica Acque industriali area Cellina (Società Cellina Energy S.r.l.) - Modello AUA da presentare agli Enti preposti, per il rilascio/rinnovo delle autorizzazioni. Centrali di Ponte Giulio, San Leonardo, San Foca, Villa Rinaldi, Cordenons.	ott-16	dic-17
A2A S.p.A. (MI)	Progetto di Gestione del bacino di Cancano	dic-15	dic-17
Edison S.p.A. (MI)	Attività a supporto per la redazione del Progetto e pratica Acque industriali centrali. Modello AUA da presentare agli Enti preposti, per il rilascio/rinnovo delle autorizzazioni. Centrale di Semenza, Cabina elettrica di Villadossola, Diga di Ceppo Morelli.	mag-16	apr-17
Edison S.p.A. (MI)	Attività di supporto per la realizzazione del "Progetto e pratica acque industriali Centrale Maleo - Modello AUA".	apr-16	apr-17
A2A S.p.A. (MI)	Revisione Piani di Gestione degli invasi A2A in Calabria e relativi studi di incidenza	giu-11	mag-16
Parco Oglio Nord (Orzinuovi, BS)	Predisposizione dei piani di gestione dei Siti Natura 2000 presenti all'interno del Parco Regionale Oglio Nord	ott-11	gen-16
Enel Produzione S.p.A.	Redazione Progetto di Gestione del Bacino di Carona (BG)	set-12	giu-15
A2A S.p.A. (MI)	Aggiornamento Progetto di Gestione Invaso di S. Giacomo	gen-12	apr-15
Etipower S.p.A.	Revisione del Progetto di Gestione del bacino di Villa di Chiavenna	giu-13	ago-14
Consorzio dell'Adda	Interventi di riqualificazione e valorizzazione del corridoio ecologico del fiume Adda nell'ambito della Rete Ecologica Regionale ai fini della tutela della biodiversità	ott-11	lug-14
Comune di Vione (BS)	Integrazioni al PGT del Comune di Vione (BS) relativamente alla Rete Ecologica Comunale	ott-13	giu-14
Idroenergia Srl	Attività relative alla predisposizione del Piano di gestione dell'invaso della diga di Chiabriera	mar-11	nov-11
A2A S.p.A. (MI)	Revisione del Progetto di Gestione del bacino di Cancano (SO)	mar-10	ott-10
SETTORE VEGETAZIONALE - FORESTALE			
AIPO - Agenzia Interregionale per il Fiume Po	Supporto alla Progettazione per la caratterizzazione della vegetazione ripariale, la definizione degli obiettivi ambientali e assistenza alla direzione lavori degli "Interventi urgenti di ripristino delle condizioni di deflusso e miglioramento dell'officiosità idraulica nel tratto del Fiume Parma a valle dell'abitato di Colorno" (PR-E-1058)	mag-19	in corso
Provincia di Catanzaro	Calabria PSR Condoleo - Progettazione inerente la Misura otto del PSR Calabria 2014-2020	lug-17	ott-17
Società turistica Costa Verde S.r.l.	Studio, piano di intervento e valorizzazione canneto Clusane di Iseo - Integrazioni	feb-16	mag-17
Bennet Spa - Montano Lucino (CO)	Progetto di riqualificazione forestale in zona boschiva presso centro commerciale Bennet in Vanzaghello (MI)	mag-10	mag-10
ATTIVITÀ DIVULGATIVE			
Agenzia Nazionale Erasmus+ INAPP	Programma Erasmus + Azione KA2 Partenariati Strategici - Ambito VET. Progetto N. 2017-1-IT01-KA202-006185 - PIC 952582584 Titolo "Written on Water: new models of work-based learning for promoting European scientific careers" - WOW	set-17	in corso
Parco Oglio Nord (Orzinuovi, BS)	"Interventi di tutela, valorizzazione e ripristino della connessione ecologica del f. Oglio sublacuale", consulenza specialistica per la progettazione grafica del materiale divulgativo correlato al progetto.	mag-18	giu-18
CNR-ISE	Redazione impaginazione, contenutistica per brochure divulgativa relativa al FEAMP-fondo europeo affari marittimi e della pesca a supporto del programma triennale pesca ed acquacoltura di Regione Lombardia.	gen-17	feb-17
Comunità Montana dei laghi bergamaschi (Lovere, BG)	Progetto: "Interventi di riqualifica dell'ecosistema acquatico-lacustre del Lago di Iseo; interventi di miglioramento del Lago d'Endine e recupero del Lago Moro". Azione D2 e D3 - Attività di divulgazione e promozione del territorio"	apr-14	mag-14
Comunità Montana Valli del Verbano (VA)	Organizzazione convegno a conclusione dell'intervento di fitodepurazione in comune di Castello Cabiaglio	giu-12	lug-12
Amministrazione Provinciale di Bergamo	Predisposizione e fornitura di CD ROM didattico in tema di educazione ambientale ed ecologia acquatica	dic-11	dic-11
Amministrazione Provinciale di Olbia-Tempio	Elaborazione file di stampa e stampa della carta ittica della Provincia di Olbia-Tempio	giu-10	nov-11
ALTRE ATTIVITÀ			
Parco Oglio Nord (Orzinuovi, BS)	Supporto tecnico specialistico per attività di valutazione relative la qualità e Quantita' delle acque superficiali di interesse del parco e delle Biocenos in esse presenti.	giu-20	in corso
Parco Del Mincio	Supporto tecnico all'Area Tecnica, Agricoltura e Ambiente - anno 2020	feb-20	in corso
EVMTEI Costruzioni S.r.l.	Integrazioni del Rapporto preliminare redatto nell'ambito della procedura di verifica di assoggettabilità alla VAS e supporto	gen-20	in corso
Alpina Spa	geologico per l'APC10 Sesto Calende - Proposta di variante dell'APC n. 10 in via Gerboso, località Lisanza Sesto Calende (VA)	set-19	in corso
	Individuazione dei vincoli ambientali e archeologici nell'ambito del progetto di gara per l'ottenimento del rinnovo		

COMMITTENTE / DESTINATARIO	TITOLO	DATA INIZIO	DATA FINE
Villabianca S.r.l.	concessorio per la gestione dell'impianto di distribuzione gas nel Comune di Cisliano Redazione del piano di caratterizzazione allo stato qualitativo del sedimento per il tratto di F. Toce interessato dall'impianto idroelettrico di Villabianca srl	gen-19	in corso
Consorzio di Bonifica della Baraggia Biellese e Vercellese	redazione del Piano di Monitoraggio Ambientale ante operam, in fase di cantiere e post operam sul T. Sessera in relazione alla realizzazione della Nuova diga e in accordo con le prescrizioni comprese tra i punti da 1.15 a 1.23 del Decreto di VIA	ott-18	in corso
Idronova S.r.l.	Attività di monitoraggio del passaggio per pesci sul Fiume Brembo in corrispondenza della traversa fluviale ad Almè (BG)	ago-18	in corso
ENEL Green Power S.p.a.	Monitoraggio passaggio pesci alla traversa di San Giovanni Bianco sul F. Brembo	ago-18	in corso
Cascina Clarabella Consorzio di Cooperative Sociali - Società Cooperativa Sociale Onlus	Servizio di accompagnamento e consulenza tecnica per lo sviluppo del Progetto Integrato d'Area del Sebino Bresciano "Tra acqua e terra, la via per un percorso sostenibile"	lug-18	in corso
Cascina Clarabella Consorzio di Cooperative Sociali - Società Cooperativa Sociale Onlus	Servizio di accompagnamento e consulenza tecnica per lo sviluppo del Progetto Integrato d'Area della Franciacorta Est "La Franciacorta sostenibile"	lug-18	in corso
IREN Energia s.p.a.	Applicazione del DMV agli impianti idroelettrici nel nucleo di Tusciano. Aggiornamento del quadro conoscitivo.	ott-16	in corso
Edison S.p.A. (MI)	Studio della valutazione dei dati e dei documenti disponibili per la redazione di uno studio ambientale-faunistico in relazione alla compatibilità ambientale del rifacimento della centrale termoelettrica di Marghera (VE)	feb-19	mag-19
APRA FVG	Consulenza ittologica, applicazione indice ISECI	gen-18	lug-18
Comune di Rogno (BG)	Aggiornamento dello studio del Reticolo idrico Minore(RIM) del Comune di Rogno per l'esercizio delle funzioni di Polizia Idraulica di competenza comunali	dic-17	apr-18
Navigazione Lago d'iseo	Relazione geologica in accompagnamento al progetto definitivo di un nuovo pontile di attracco battelli di linea in comune di Costa Volpino (BG) – Navigazione Lago d'Iseo.	mar-18	mar-18
Navigazione Lago d'iseo	Relazione geologica in accompagnamento al progetto definitivo relativo alla manutenzione straordinaria dei pontili di attracco battelli di linea di Navigazione Lago d'Iseo e migliori impiantistiche e di sicurezza al cantiere – rimessaggio.	mar-18	mar-18
Comune di Rogno	Collaborazione nella stesura dello studio di polizia idraulica sul Reticolo Idrico Minore del Comune di Rogno (BG) a firma del Dott. Geol. Marco Parmigiani e del Dott. Ing. Massimo Sartorelli.	gen-18	mar-18
Sign. Feltre Maria / incarico da privato	Relazione Geologica a supporto della realizzazione di una tettoia ad uso box nel comune di Paratico (BS).	nov-17	nov-17
Ing. Luca Fusini / incarico da privato	Relazione Geologica a supporto della realizzazione di un nuovo immobile ad uso civile abitazione in frazione di Lodetto, Rovato (BS).	ott-17	ott-17
Caverniga Primo / incarico da privato	Relazione Geologica a supporto della realizzazione di un cavedio di aerazione per la messa a norma del piano interrato ad uso autorimesse condominiali alle prescrizioni V.V.F. in comune di Sarnico (BG).	ott-17	ott-17
Alpina Spa	Alpina Attività PGT ATEM MB2	gen-17	set-17
Consorzio di bonifica Est Ticino - Villorresi	Servizio di assistenza in ambito ambientale e redazione elaborato specialistico relativo al PNSR 2014-2020: investimenti in infrastrutture per l'approvvigionamento e il risparmio di risorse idriche - impermeabilizzazione del CAP Villorresi.	giu-17	ago-17
Comune di Rogno	Progettazione definitiva ed esecutiva riguardante il recupero di terrazzamenti in località La Mandrina, Rogno (BG) e relazione geologica a supporto	lug-17	lug-17
Comune di Lovere	Collaudo statico in corso d'opera murature di contenimento	ott-16	feb-17
Cosma S.r.l.	Consulenza per supporto stesura offerte tecniche per bandi di gara AIPO: "Lavori di sfalcio e decespugliamento degli argini del Fiume Po del II e III Tronco di Custodia nel circondario idraulico di Lodi. Annualità 2016" e "Lavori di sfalcio e decespugliamento degli argini di II categoria dei Canali Mortizza, Allacciante e Gandiolo nei Comuni di S. Rocco al Porto, S. Stefano Lodigiano e Corno Giovine e Cornovecchio (LO). Annualità 2016."	lug-16	lug-16
Valle Camonica Servizi S.p.a.	Attività di elaborazione dati e di stesura testi per l'applicazione della Direttiva Derivazioni all'impianto idroelettrico di Niardo in corso di iter concessorio.	giu-16	lug-16
Consorzio di Bonifica Planura Isoncina	Documento descrittivo finalizzato all'ottenimento di una sperimentazione in deroga del DMV sul F. Isonzo	giu-16	giu-16
Unione Montana del Cusio e del Mottarone	Redazione dossier di candidatura Progetto CARIPOLO "Dal Mare all'Orta - riapre nel bacino del Ticino l'ultima via ai Laghi ancora chiusi alla libera migrazione ittica"	mar-16	mag-16
I.S.I. ingegneria e ambiente	Consulenza per supporto stesura offerta tecnica per bando di gara AIPO: "Esecuzione dei lavori di completamento dell'arginatura del fiume Lambro in Comune di Cologno Monzese e altri (MI)"	feb-16	feb-16

COMMITTENTE / DESTINATARIO	TITOLO	DATA.INIZIO	DATA.FINE
FLA - Fondazione Lombardia per l'Ambiente Tagliente Costruzioni	Riconoscimento della qualità dei materiali lapidei pregiati estratti in Regione Lombardia mediante la promozione di uno specifico marchio di origine Supporto per la predisposizione degli elaborati di gara relativi ai bandi "Piano degli interventi per il superamento dell'emergenza - 1° stralcio, gruppo n.2.1 - Lavori di adeguamento arginature in dx idraulica e ripristino officiosità del Fiume Bradano a valle della tratta ferroviaria Taranto-Reggio Calabria" e "Piano degli interventi per il superamento dell'emergenza - 1° stralcio, gruppo n.2.3 - Lavori di ripristino officiosità idraulica e interventi su argini Fiume Basento, Comuni di Beralda e Pisticci".	lug-13 gen-13	lug-15 gen-13

Varano Borghi, 1/24/2022

Dott. Cesare Mario Puzzi
Legale rappresentante di G.R.A.I.A. S.r.l.

G.R.A.I.A. S.r.l.
Via Repubblica, 1
21020 VARANO BORGHI (VA)
Partita I.V.A. N° 10454870154

